



4 Prospecto C
1 : 50



2 Prospecto A
1 : 50



5 Prospecto D
1 : 50



3 Prospecto B
1 : 50

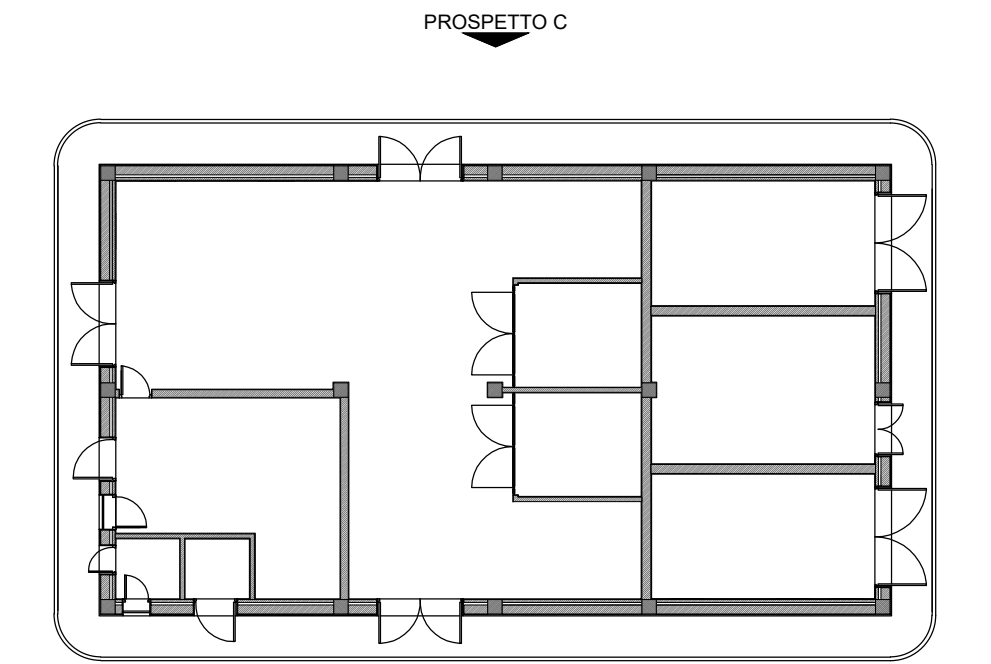

1 Keyplan - Prospetto D
1 : 200

Documenti di Riferimento Civili	
Nome della tavola	Numero della tavola
Fabbricato SSE Borgo Valsugana - Pianta fondazioni	I00700EZZPBFA0400001A
Fabbricato SSE Borgo Valsugana - Armatura fondazioni	I00700EZZBBFA0400001A
Fabbricato SSE Borgo Valsugana - Pianta elevazioni	I00700EZZPBFA0400002A
Fabbricato SSE Borgo Valsugana - Dettagli elevazioni	I00700EZZPBFA0400003A
Fabbricato SSE Borgo Valsugana - Armatura pilastri	I00700EZZBBFA0400002A
Fabbricato SSE Borgo Valsugana - Armatura travate	I00700EZZBBFA0400003A
Fabbricato SSE Borgo Valsugana - Quote e caratteristiche ambienti	I00700EZZPBFA0400004A
Fabbricato SSE Borgo Valsugana - Architettonico	I00700EZZPBFA0400005A
Fabbricato SSE Borgo Valsugana - Prospetti	I00700EZZPBFA0400006A
Fabbricato SSE Borgo Valsugana - Abaco infissi	I00700EZZQXFA0400001A
Fabbricato SSE Borgo Valsugana - Abaco murature e pavimenti	I00700EZZQXFA0400002A

COMMITTENTE

PROGETTAZIONE ESECUTIVA

PROGETTO ESECUTIVO
ELETTRIFICAZIONE TRENTO - BASSANO DEL GRAPPA
LOTTO 1:
TRATTA TRENTO - BORGO VALSUGANA EST
8 - Trazione Elettrica - Sottostazioni Elettriche
8.4 - Sottostazione Elettrica Borgo Valsugana - SE03
 Fabbricato SSE Borgo Valsugana - Prospetti

SCALA: 1:50

IL PROGETTISTA

Infranet srl - IFR
 sede legale: Via Marsala, 41 - 00161 - Roma
 PEC: Infranet.pro@legalmail.it
 Codice Fiscale e P. IVA: 09995550484

COMMESSA	LOTTO	FASE	ENTE	TIPO	DISCIPLINA	PROGR.	REV.
I007	00	E	ZZ	PB	FA0400	006	A

REV.	DESCRIZIONE	REDATTO	DATA	VERIFICATO	DATA	APPROVATO	DATA
A	EMISSIONE	M. CIVIERO	10/5/2024	A. TREFFILETTI	10/5/2024	P. RONDINONE	10/5/2024

Note:
 - si dovranno predisporre delle grate in ferro anti-intrusione
 - le finestre e le porte dovranno essere blindate
 - le quote sono espresse in millimetri se non espressamente indicato
 - il fabbricato dovrà essere dotato di appositi pluviali per il corretto smaltimento delle acque installati ai quattro vertici del fabbricato
 - il rivestimento esterno delle pareti dovrà essere in perline di abete, analogamente all'edificio "Bicigrill" attiguo.