

COMMITTENTE:



PROGETTAZIONE:



DIREZIONE PROGETTAZIONE

U.O. ARCHITETTURA, AMBIENTE E TERRITORIO

S.O. AMBIENTE ED ENERGY SAVING

PROGETTO DI FATTIBILITA' TECNICA ECONOMICA

VELOCIZZAZIONE DELLA LINEA ROMA – PESCARA

RADDOPPIO FERROVIARIO TRATTA INTERPORTO D'ABRUZZO – MANOPPELLO

LOTTO 1

RELAZIONE PAESAGGISTICA AI SENSI DEL DPCM 12.12.2005

Report Fotografico e Fotosimulazioni

SCALA:

-

COMMESSA	LOTTO	FASE	ENTE	TIPO DOC	OPERA/DISCIPLINA	PROGR	REV
I A A J	0 0	R	2 2	D X	I M 0 0 0 2	7 0 1	A

Rev.	Descrizione	Redatto	Data	Verificato	Data	Approvato	Data	Autorizzato Data
A	Emissione esecutiva	M. Mulè <i>M. Mulè</i>	Dicembre 2023	F. Demarinis G. Dajelli <i>F. Demarinis</i> <i>Dajelli</i>	Dicembre 2023	K. Germani <i>K. Germani</i>	Dicembre 2023	C. Ercolani Dicembre 2023 <i>C. Ercolani</i>
								ITALFERR S.p.A. Dott.ssa Carolina Ercolani Ordine Agrotecnici e Agronomi Laureati di Roma, Rieti e Viterbo n. 645
File: IAAJ00R22DXIM0002701A.doc								n. Elab.:



VELOCIZZAZIONE DELLA LINEA ROMA – PESCARA
RADDOPPIO FERROVIARIO TRATTA INTERPORTO D'ABRUZZO -
MANOPPELLO
LOTTO 1

RELAZIONE PAESAGGISTICA
REPORT FOTOGRAFICO E FOTOSIMULAZIONI

PROGETTO	LOTTO	CODIFICA	DOCUMENTO	REV.	FOGLIO
IAAJ	00	R 22 DX	IM 0002 701	A	2 di 12

REPORT FOTOGRAFICO

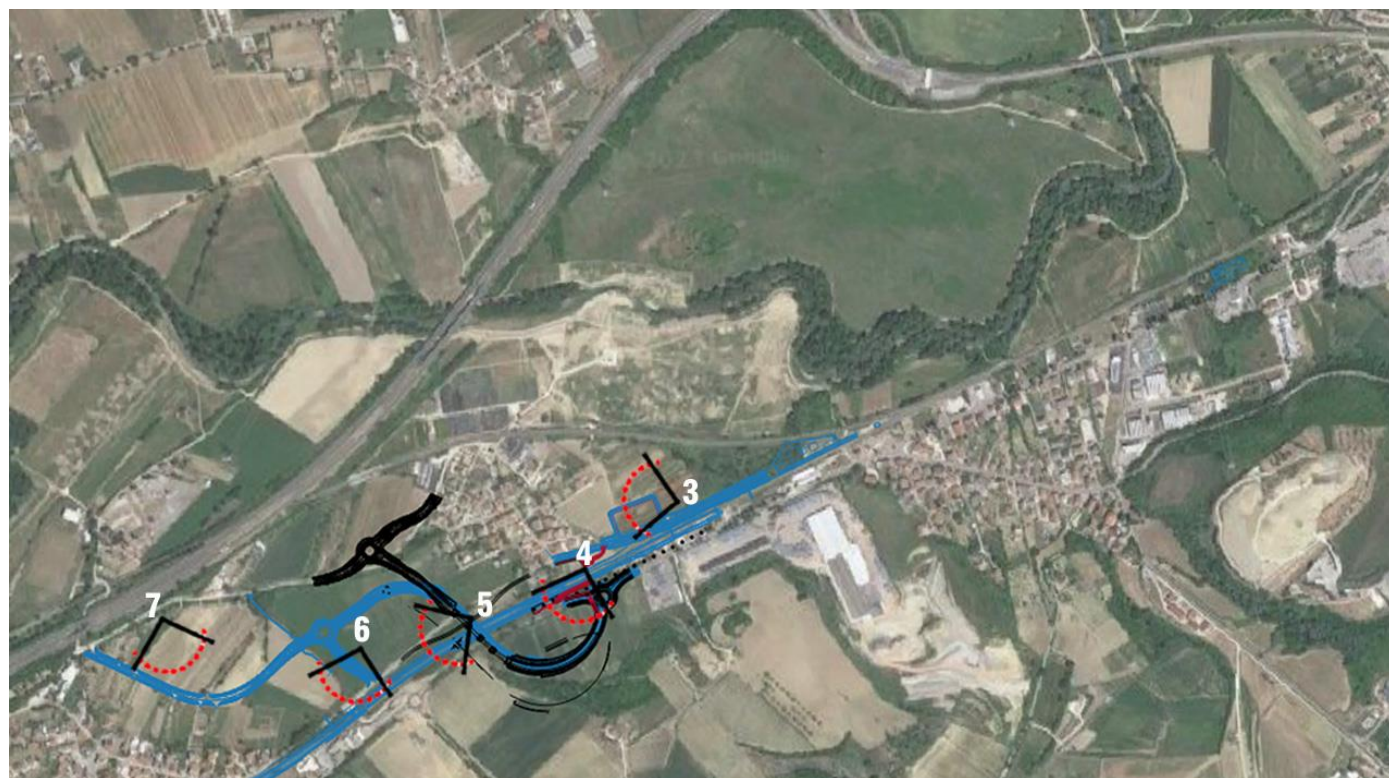

Inquadramento opere di progetto all'interno del Comune di Chieti dalla pkm 1+150 alla pkm 2+000, comprendente gli interventi NV01 e NV02

PUNTO 4



PUNTO 3



PUNTO 5



Inquadramento opere di progetto tra i Comuni di Chieti e Manoppello dalla pkm 2+000 alla pkm 5+000, comprendente gli intervento NV04



PUNTO 7



PUNTO 6



PUNTO 8

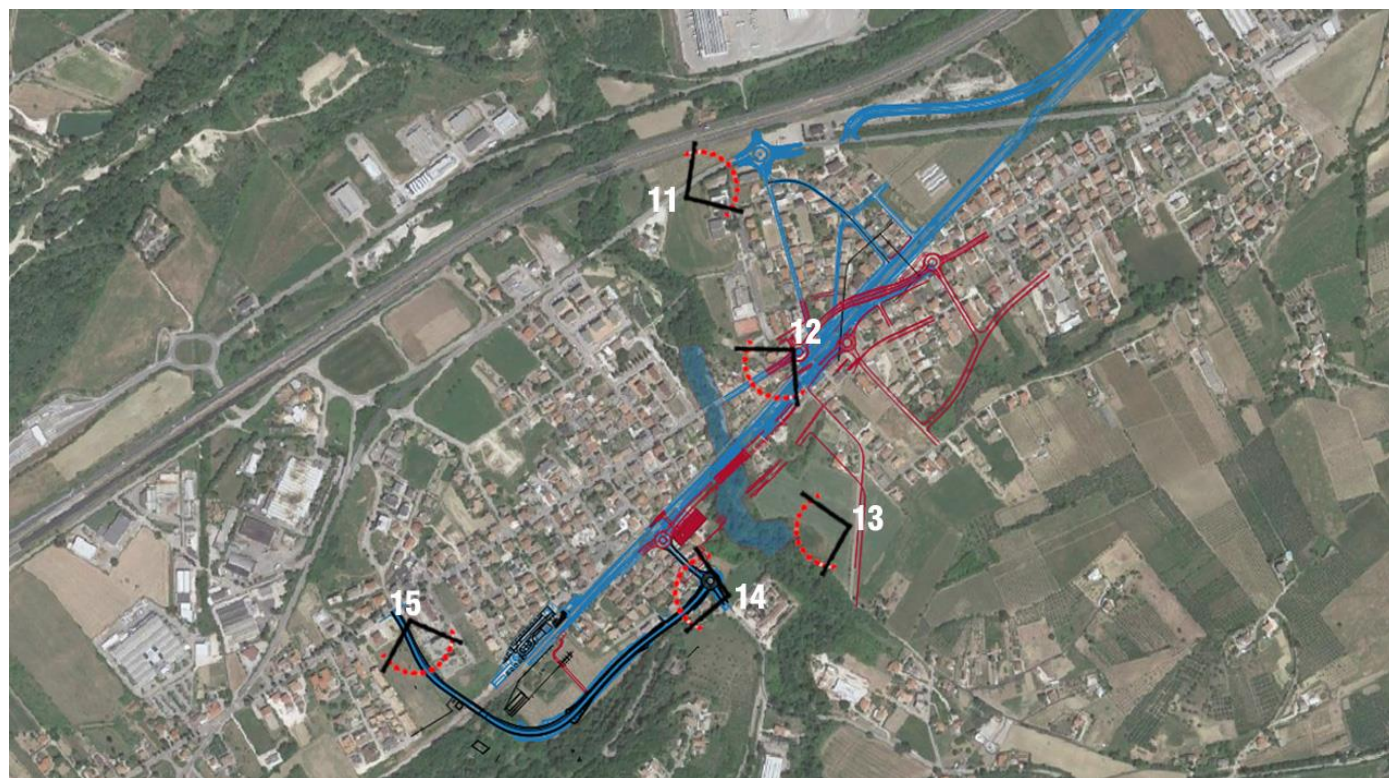

Inquadramento opere di progetto nel Comune di Manoppello dalla pkm 5+000 a fine intervento

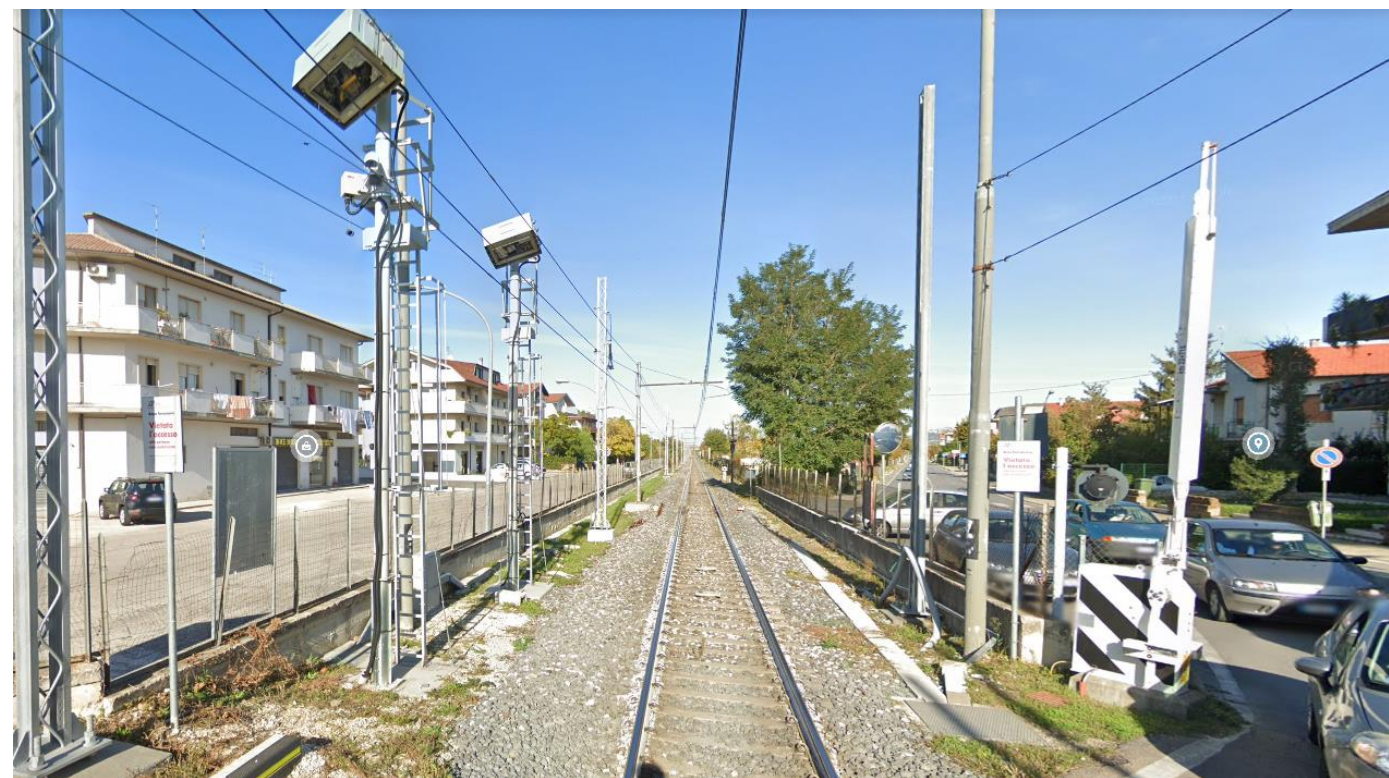

PUNTO 10



PUNTO 9



PUNTO 11



PUNTO 12



PUNTO 13



VELOCIZZAZIONE DELLA LINEA ROMA – PESCARA
RADDOPPIO FERROVIARIO TRATTA INTERPORTO D'ABRUZZO -
MANOPPELLO
LOTTO 1

RELAZIONE PAESAGGISTICA
REPORT FOTOGRAFICO E FOTOSIMULAZIONI

PROGETTO	LOTTO	CODIFICA	DOCUMENTO	REV.	FOGLIO
IAAJ	00	R 22 DX	IM 0002 701	A	7 di 12

FOTOSIMULAZIONI



Inquadramento intervento di inserimento di barriere antirumore all'altezza della pkm 5+500, punto di vista da Via XX Settembre all'interno del territorio di Manoppello Scalo. L'intervento si colloca all'interno della fascia di rispetto del Fosso di Santa Maria d'Arabona, *vincolata ai sensi della lettera c) dell'art. 142 del D.Lgs 42/2004.*



ANTE OPERAM



POST OPERAM

ALTRE FOTOSIMULAZIONI

KEYPLAN

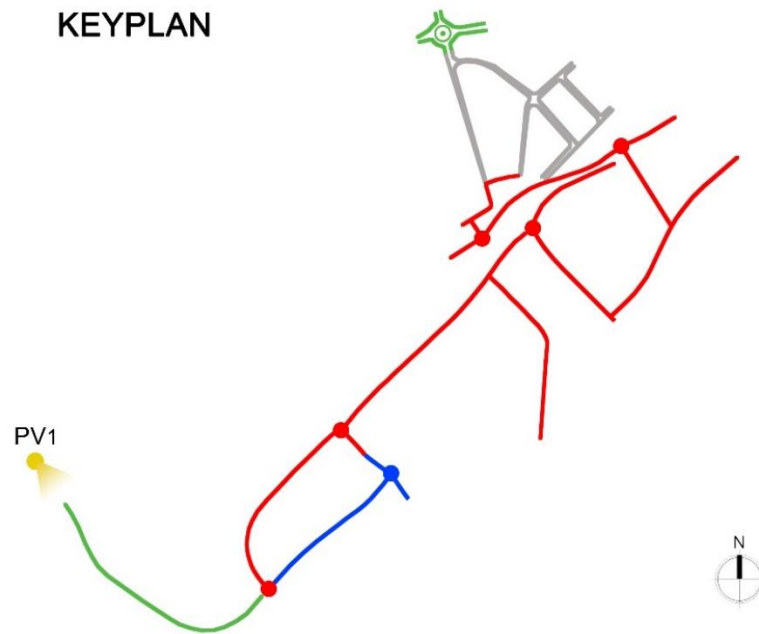

PV 1 - ANTE OPERAM



PV 1 - POST OPERAM



ALTRE FOTOSIMULAZIONI

KEYPLAN

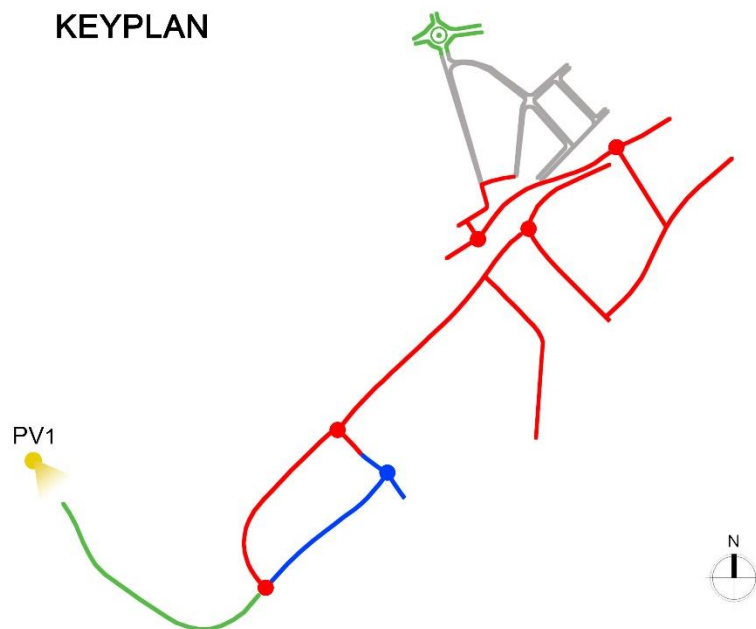

PV 1 - ANTE OPERAM



PV 1 - POST OPERAM



ALTRE FOTOSIMULAZIONI -PV1

KEYPLAN

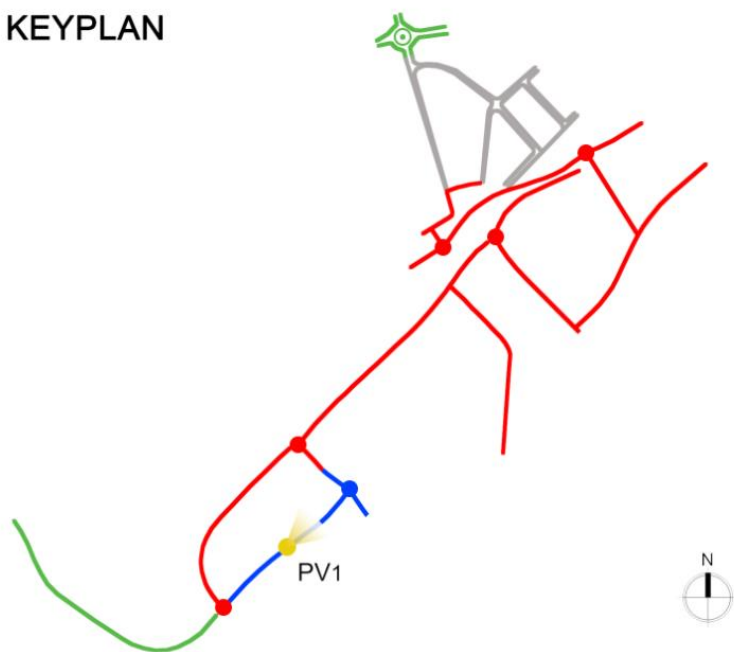

PV 1 - ANTE OPERAM



PV 1 - POST OPERAM



ALTRE FOTOSIMULAZIONI – PV2

KEYPLAN

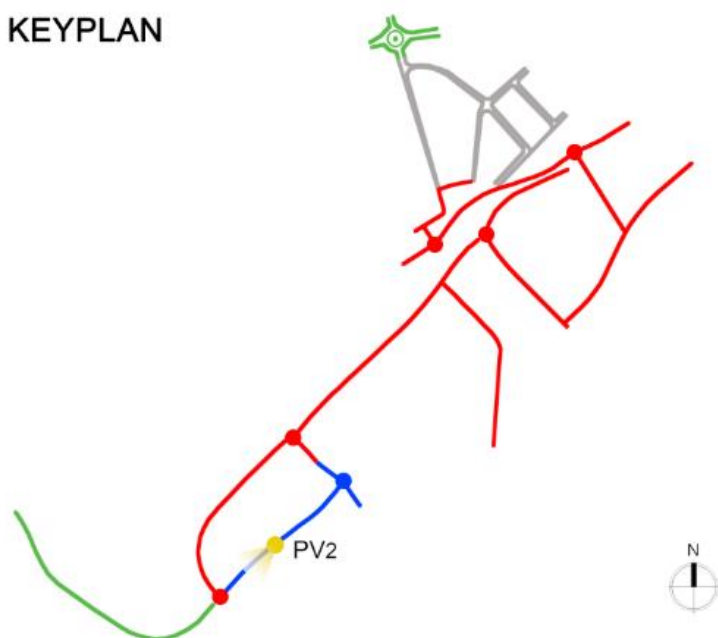

PV 2 - ANTE OPERAM



PV 2 - POST OPERAM

