

**LEGENDA ELEMENTI COSTRUZIONE AREA IMPIANTO FOTOVOLTAICO**

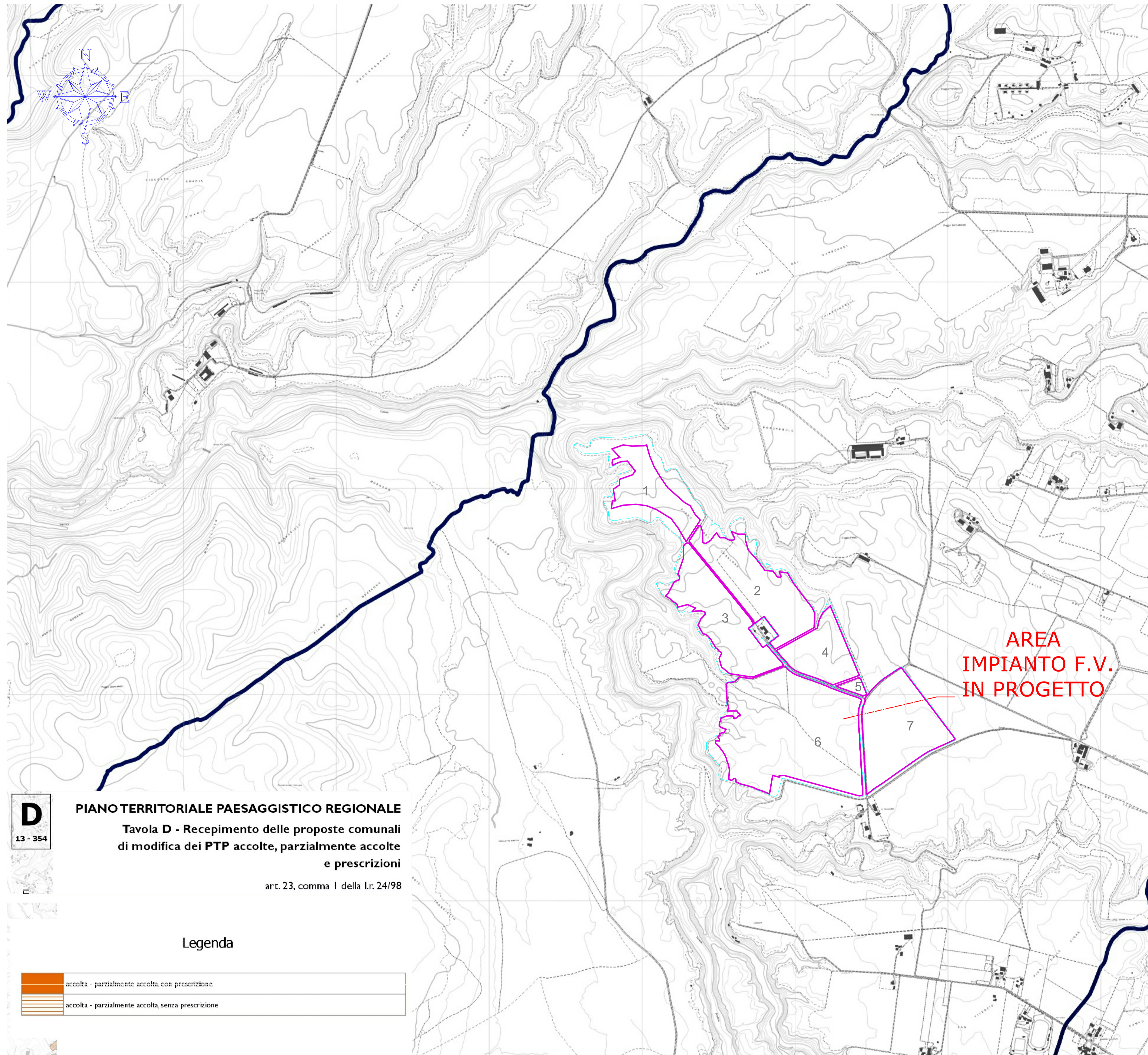

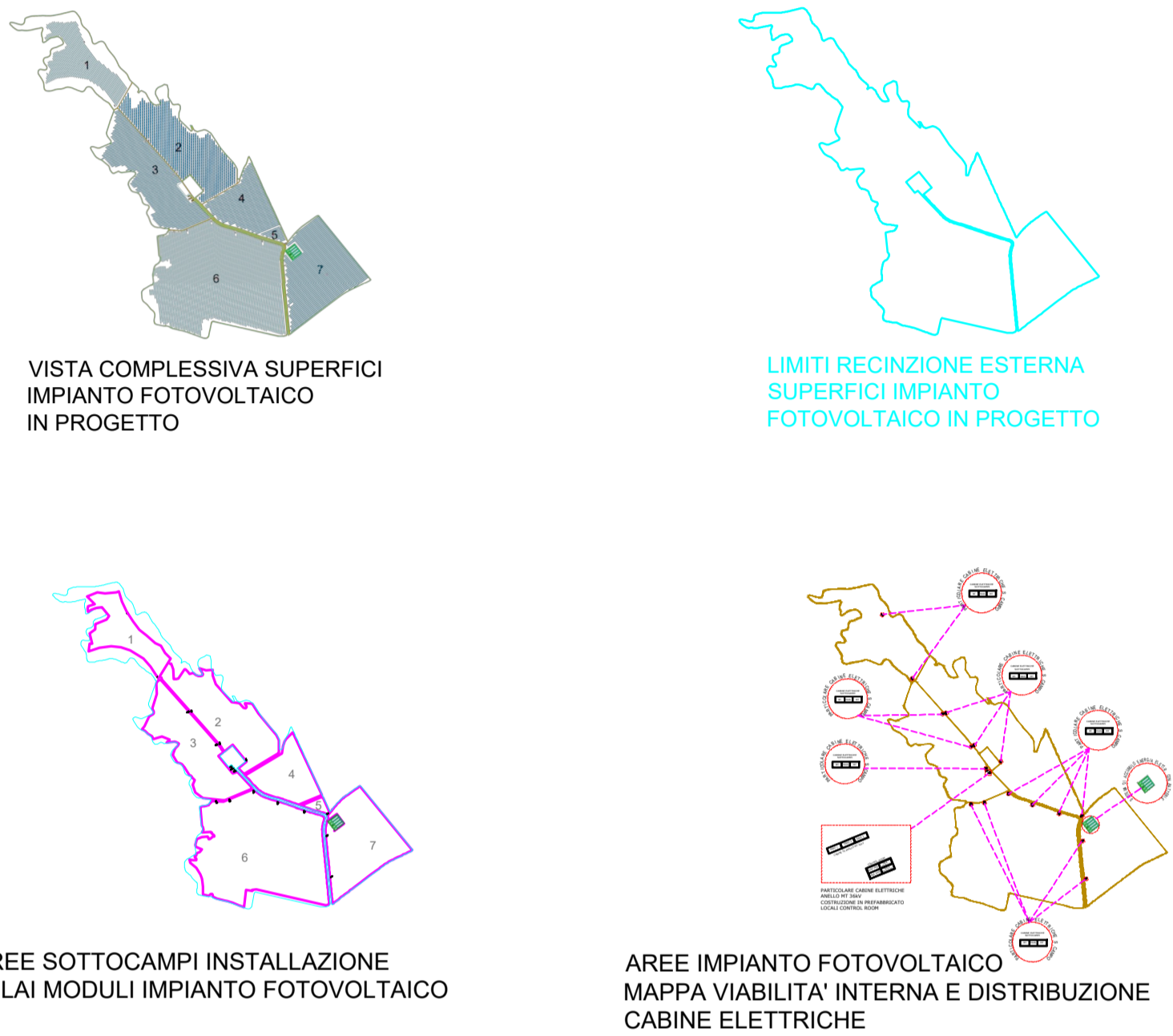



**REALIZZAZIONE DI UN IMPIANTO AGRO-FOTOVOLTAICO AVANZATO CONNESSO ALLA R.T.N. TERNA DELLA POTENZA DI PICCO 65,292 MWp**

Denominazione Impianto: **IMPIANTO FOTOVOLTAICO "VITERBO 2"**

Ubicazione: **Comune di Viterbo**

<b>ELABORATO</b> 02.VT2.IT.02	<b>INQUADRAMENTO AREA IMPIANTO SU PTPR INDIRIZZO - TAVOLA "D"</b>
TAV.01.04.A	

 <small>CLEAR ENERGY NATURALLY</small>	<small>Project - Commissioning - Consulting</small> GEN SRL STRADA DI GUINZA GRANDE 1 INT. 2 CAP 01014 MONTALTO DI CASTRO (VT)	Scala: Data: 12/06/23	PROGETTO <input type="checkbox"/> PRIMA BOZZA <input checked="" type="checkbox"/> DEFINITIVA <input type="checkbox"/> ESECUTIVO
	Il Richiedente: <b>CEN Viterbo 2 S.r.l.</b> PIAZZA WALTHER VON VOGELWEIDE 8 39100 BOLZANO KANZLEI ROEDL & PARTNER P.IVA 03210110213		

Tecnici:  
Ing. Mauro Marchino - Albo Ingegneri Viterbo n° A666

Revisione	Data	Descrizione	Redatto	Approvato	Autorizzato
01	APRILE 2024	Prima emissione	Mauro Marchino	Mauro Marchino	Mauro Marchino
02					
03					
04					

Firma Produttore	Firme
	

**D**  
13 - 354

**PIANO TERRITORIALE PAESAGGISTICO REGIONALE**  
**Tavola D - Recepimento delle proposte comunali di modifica dei PTP accolte, parzialmente accolte e prescrizioni**  
 art. 23, comma 1 della l.r. 24/98

**Legenda**

