

AREA IMPIANTO FOTOVOLTAICO IN PROGETTO E TRACCIATO ELETTRDOTTO DI CONNESSIONE ALLA RETE ELETTRICA - LEGENDA

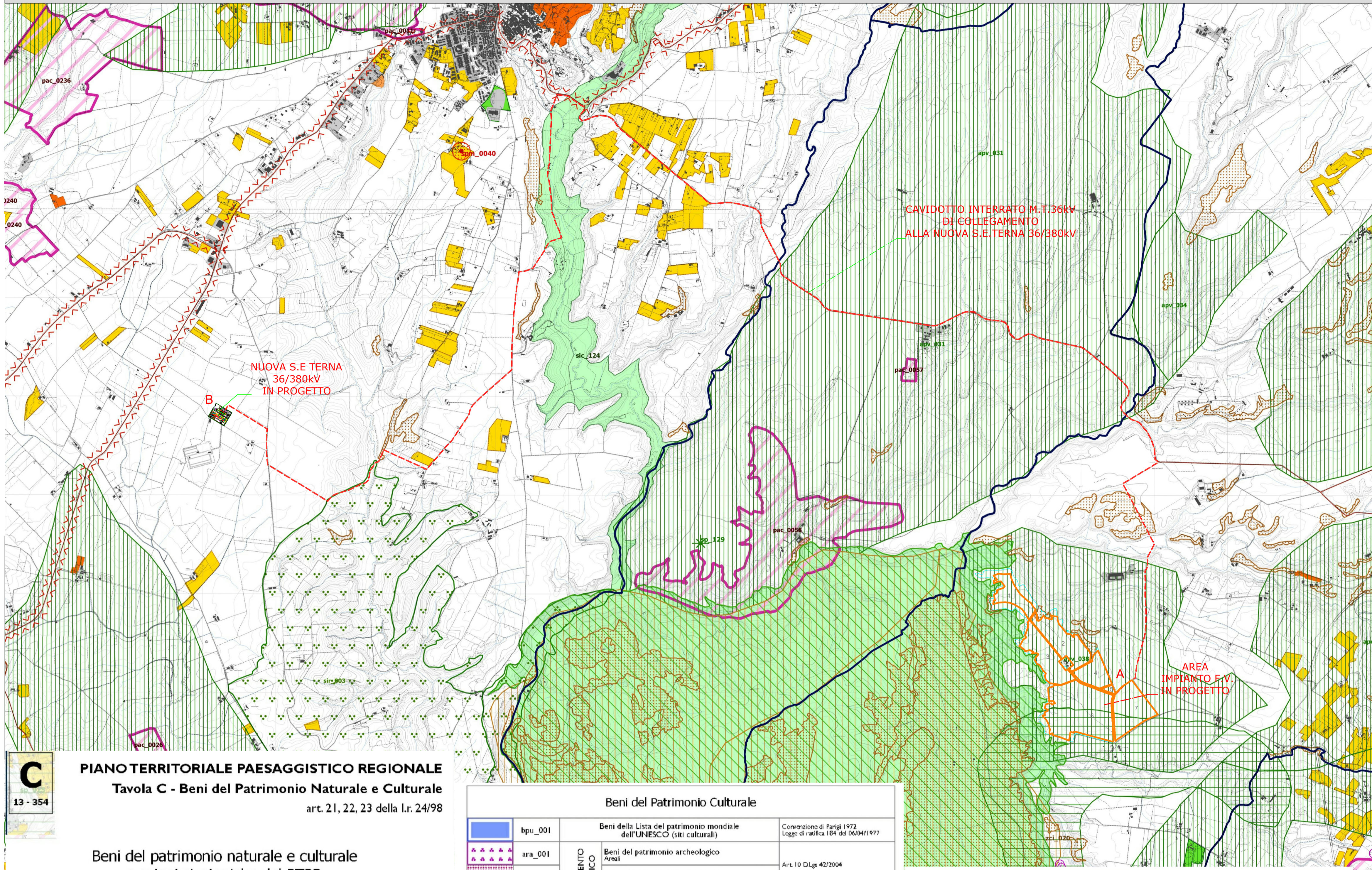
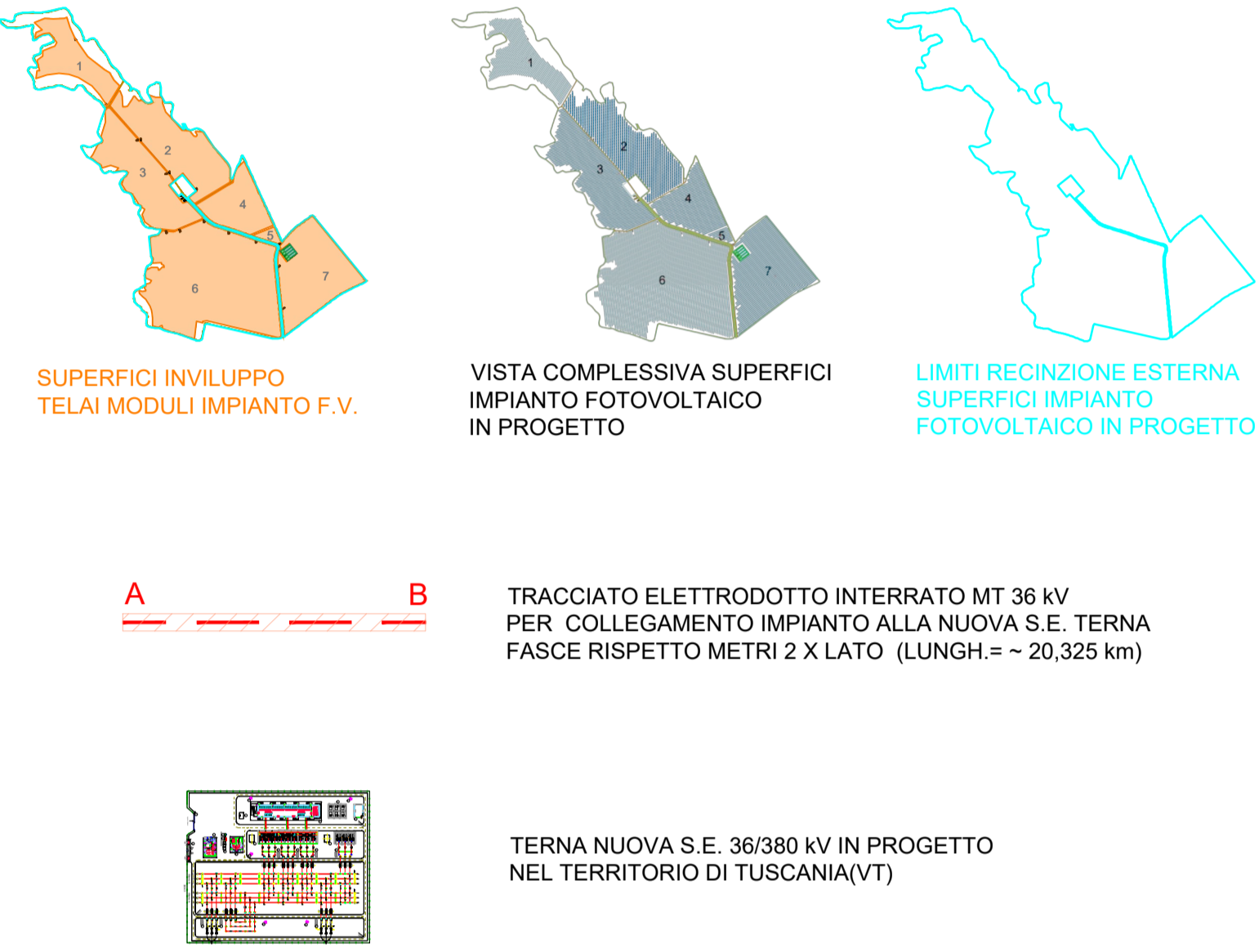

**PIANO TERRITORIALE PAESAGGISTICO REGIONALE**  
**Tavola C - Beni del Patrimonio Naturale e Culturale**  
 art. 21, 22, 23 della l.r. 24/98

**Beni del patrimonio naturale e culturale e azioni strategiche del PTPR**

Beni del Patrimonio Naturale		
sic_001	Zone a conservazione speciale Siti di interesse comunitario	
sin_001	Zone a conservazione speciale Siti di interesse nazionale	Direttiva Comunitaria 92/43/CEE (Habitat) Bozzato DL 03/04/2000
sir_001	Zone a conservazione speciale Siti di interesse regionale	
zps_001	Zone a protezione speciale (Conservazione uccelli selvatici)	Direttiva Comunitaria 79/409/CEE DGR 2146 del 19/03/1996 DGR 651 del 19/07/2005
apv_001	Ambiti di protezione delle attività venatorie (AFV Bandite, ZAC, ZRC, FC)	L.R. 02/05/1995 n. 17 DCR 29/07/1998 n. 450
of_001	Oasi faunistiche incluse nell'elenco ufficiale delle Aree Protette	Conferenza Stato-Regioni Delibera 20/07/2000 - 5° agg.to 2003
zci_001	Zone a conservazione indiretta	
sp_001	Scheda del Piano Regionale dei Parchi Aree	Art. 46 L.R. 29/1/1997 DGR 11746/1993 DGR 1100/2002
sp_001	Scheda del Piano Regionale dei Parchi Puntuali	
clc_001	Pascoli, rocce, aree nude (Carta dell'Uso del Suolo)	Carta dell'Uso del Suolo (1999)
	Reticolo idrografico	Intesa Stato-Regioni CTR 1/16/2000
geo_001	Geositi (ambiti geologici e geomorfologici) Aree	
geo_001	Geositi (ambiti geologici e geomorfologici) Puntuali	Direzione Regionale Culturale
bnl_001	Filari alberature	

Beni del Patrimonio Culturale		
bpu_001	Beni della Lista del patrimonio mondiale dell'UNESCO (siti culturali)	Convenzione di Parigi 1972 Legge di ratifica 184 del 06/04/1977
ara_001	Beni del patrimonio archeologico Aree	Art. 10 DLgs 42/2004
arp_001	Beni del patrimonio archeologico Puntuali - fascia di rispetto 100 mt.	
ca_001	Centri antichi, necropoli, abitati	"Forma Italica" Unione Accademica Nazionale Istituto di Topografia Antica dell'Università di Roma "Centri Archeologici" - Prof. Giuseppe Lugli
va_001	Viabilità antica Fascia di rispetto 50 mt.	Art. 10 DLgs 42/2004
sam_001	Beni del patrimonio monumentale storico e architettonico Aree	Art. 15 L.R. 24/1998 Art. 60 co. 2 L.R. 38/1999
spm_001	Beni del patrimonio monumentale storico e architettonico Puntuali - fascia di rispetto 100 mt.	
pv_001	Parchi, giardini e ville storiche	Art. 60 co. 2 L.R. 38/1999
vs_001	Viabilità e infrastrutture storiche	Art. 60 co. 2 L.R. 38/1999
sac_001	Beni areali	Art. 60 co. 2 L.R. 38/1999 L.R. 68/1983
spc_001	Beni puntuali Fascia di rispetto 100 mt.	
cc_001	Beni areali	
cc_001	Beni puntuali Fascia di rispetto 100 mt.	
lc_001	Beni lineari Fascia di rispetto 100 mt.	Carta dell'Uso del Suolo (1999)
cp_001	Viabilità di grande comunicazione	
ca_001	Ferrovia	L.R. 27 del 20/1/2001
cl_001	Grandi infrastrutture (aerporti, porti e centri intermodali)	
	Tessuto urbano	Carta dell'Uso del Suolo (1999)
	Aree ricreative interne al tessuto urbano (parchi urbani, aree sportive, campeggi, ecc.)	

**Ambiti prioritari per i progetti di conservazione, recupero, riqualificazione, gestione e valorizzazione del paesaggio regionale**  
 Art. 143 DLgs 42/2004

Simbolo	Descrizione	Legge
▲▲▲▲	Punti di vista	Art. 31 bis e 16 L.R. 24/1998
▲▲▲▲	Percorsi panoramici	Art. 31 bis L.R. 24/1998
▲▲▲▲	Parchi archeologici e culturali	Art. 31 bis L.R. 24/1998
▲▲▲▲	Sistema agrario a carattere permanente	Art. 31 bis e 16 L.R. 24/1998
▲▲▲▲	Aree con fenomeni di frazionamenti fondiari e processi insediativi diffusi	Art. 31 bis e 16 L.R. 24/1998
▲▲▲▲	Discariche, depositi, cave	Art. 31 bis e 16 L.R. 24/1998

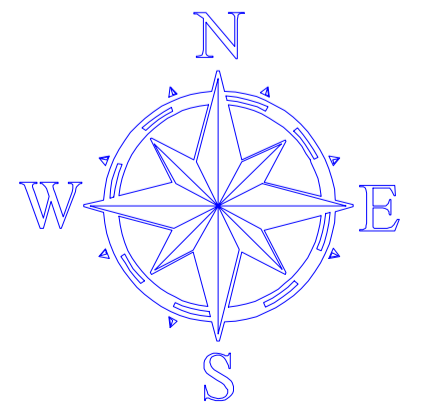

**REALIZZAZIONE DI UN IMPIANTO AGRO-FOTOVOLTAICO AVANZATO CONNESSO ALLA R.T.N. TERNA DELLA POTENZA DI PICCO 65,292 MWp**

Denominazione Impianto: **IMPIANTO FOTOVOLTAICO "VITERBO 2"**

Ubicazione: **Comune di Viterbo**

**ELABORATO 02.VT.2.IT.02**      **INQUADRAMENTO ELETTRDOTTO SU PTPR BENI CULTURALI - TAVOLA "C"**

TAV.02.03.B

**cen** Project - Commissioning - Consulting  
 CEN SRL STRADA DI GUINZA GRANDE 1 INT. 2 CAP 01014 MONTALTO DI CASTRO (VT)  
 Data: 12/06/23

Il Richiedente: **CEN Viterbo 2 S.r.l.** PIAZZA WALTHER VON VOGELWEIDE 8 39100 BOLZANO KANZLEI ROEDL & PARTNER P IVA 03210110213

Tecnici: Ing. Mauro Marchino - Albo Ingegneri Viterbo n° A666

Revisione	Data	Descrizione	Redatto	Approvato	Autorizzato
01	APRILE 2024	Prima emissione	Mauro Marchino	Mauro Marchino	Mauro Marchino
02					
03					
04					

Firma Produttore:

Firma: \_\_\_\_\_