

LEGENDA PARTICOLARI COSTRUTTIVI IMPIANTO

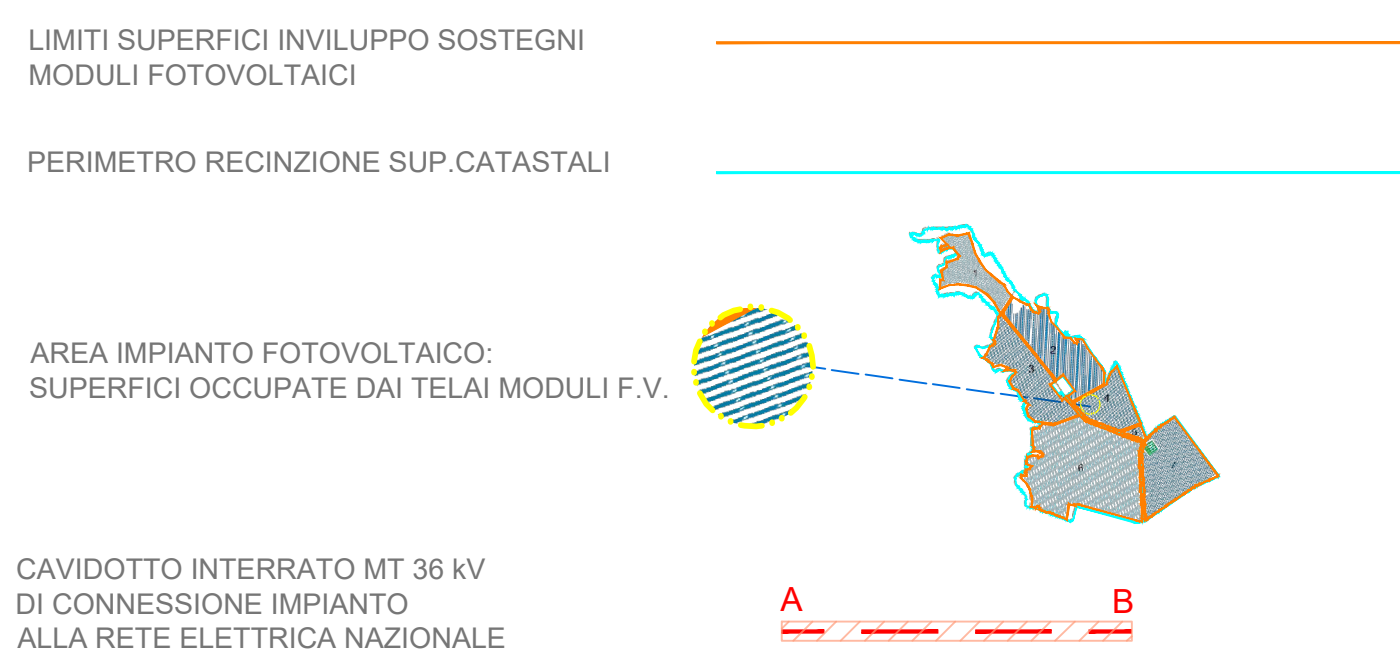

COMUNE DI VITERBO VARIANTE GENERALE AL P.R.G.
DOTT. ARCH. BONVENTO ELISSA
DOTT. ARCH. DI MODULI SPANZESI GIANFRANCO
PROF. ING. DEL BOFFALO LEONARDO
DOTT. ARCH. FERRI OTTAVIO
DOTT. ARCH. LUOLI PIERO MARIA
DOTT. ARCH. ZAMMERINI GIUSEPPE

PERIMETRO CENTRI STORICI
A1 CENTRI STORICI
A2 COMPLESSO DI INTERESSE STORICO E AMBIENTALE
PERIMETRO PIAN PARTICOLARE
D1 CONSOLIDAZIONE DEI VOLUMI E DELLE TIPOLOGIE EDILIZIE
B2 RISTRUTTURAZIONE EDILIZIA
B3 SATURAZIONE E SOSTITUZIONE EDILIZIA
B4 SATURAZIONE E SOSTITUZIONE EDILIZIA NELLE FRAZIONI

PERIMETRI DELLE ZONE C
C1 ESPANSIONE URBANA
C2 ESPANSIONE URBANA
C3 UNITA RESIDENZIALI AUTONOME
C4 COMPRENSORI RESIDENZIALE
C5 COMPRENSORI ALBERGHERO
C6 COMPRENSORI TURISTICO
C7 RESIDENZIALE
C8
C9
C10
C11 ESPANSIONE URBANA
C12 ESPANSIONE URBANA
C13 UNITA RESIDENZIALI AUTONOME
C14 COMPRENSORI RESIDENZIALE
C15 COMPRENSORI ALBERGHERO
C16 COMPRENSORI TURISTICO
C17 RESIDENZIALE

AREE RESIDENZIALI INTENSIVE
AREE RESIDENZIALI INTENSIVE MEDIE
AREE RESIDENZIALI INTENSIVE BASSA
AREE RESIDENZIALI SEMINTENSIVE
AREE RESIDENZIALI SEMINTENSIVE BASSA
AREE RESIDENZIALI ESTENSIVE
AREE RESIDENZIALI ESTENSIVE BASSA
D1 ZONA INDUSTRIALE E ARTIGIANALE
D2 ZONA ARTIGIANALE
E1 BOSCHI E FORESTE
E2 BOSCO CLIVIO E AREE VEGETAZIONALI
E3 ZONA AGRICOLA VINCOLATA
E4 ZONA AGRICOLA

PERIMETRO VINCULO ARCHEOLOGICO
RISPETTO STABILE E FERROVIARIO
RISPETTO CIMITERIALE
PERIMETRO VINCULO ARCHEOLOGICO CONFINI COMUNALI
PERIMETRO VINCULO PREISTORICO

F1 SERVIZI E ATTREZZATURE PUBBLICI A LIVELLO TERRITORIALE
F2 SERVIZI E ATTREZZATURE PUBBLICI A LIVELLO LOCALE
F3 SERVIZI E ATTREZZATURE PUBBLICI TECNOLOGICI E SPECIALIZZATI
F4 SERVIZI E ATTREZZATURE PRIVATI
F5 SERVIZI PER L'INDUSTRIA
F6 PARCO PUBBLICO
F7 VERDE SPORTIVO ATTREZZATO

G1 ZONE DIREZIONALI A LIVELLO TERRITORIALE
G2 ZONE DIREZIONALI A LIVELLO URBANO
AEROPORTO
SERVIZI AEROPORTO
ZONA MILITARE

PERIMETRO ZONE ARCHEOLOGICHE
RISPETTO STABILE E FERROVIARIO
RISPETTO CIMITERIALE
VINCULO DI INDETERMINABILITA ASSOLUTA PER INTERI NATURALISTICI O PREISTORICI
PERIMETRO VINCULO ARCHEOLOGICO CONFINI COMUNALI
PERIMETRO VINCULO PREISTORICO

ESISTENTE PROGETTO
ATTREZZATURE SPORTIVE
ATTREZZATURA DI PARCO PUBBLICO
CAMPUS SCOLASTICO
GERONTOLOGICO
OSPEDALE GENERALE
OSPEDALE PSICHIATRICO
CENTRI AMMINISTRATIVI
CENTRI SOCIALI E CULTURALI
CHIESA
ASILI
SCUOLA
MERCATO
AMBULATORIO
CANTIERO
MATTIATO
MERCATI GENERALI
CANCERE
NUOVO IMPIANTO TERMIALE
RISTRUTTURAZIONE IMPIANTO TERMIALE
COLLEGGI
CENTRO DI RISTORO
CENTRO COMMERCIALE TERMIALE

AUTOSTRADA (VIA VITERBO) CANTONIERA (30 mt. D.M. 1.4 SR)
VIALETALE PRINCIPALE A LIVELLO CITTADINO (30 mt. D.M. 1.4 SR)
VIALETALE SECONDARIA E LOCALE
STRADA PRIMO DI INTERESSE TURISTICO
NUOVA CASSIA (40 mt. D.M. 1.4 SR)
VIALETALE DI INTERESSE REGIONALE E PROVINCIALE (40 mt. D.M. 1.4 SR)
VIALETALE DI INTERESSE COMUNALE (30 mt. D.M. 1.4 SR)
TRACCIATI VARI AMMESSI
VIALETALE PRINCIPALE A LIVELLO CITTADINO (30 mt. D.M. 1.4 SR)
VIALETALE SECONDARIA E LOCALE
STRADA PRIMO DI INTERESSE TURISTICO
PARCHEGGIO
FERROVIA (50 mt.)
SCALO FERROVIARIO

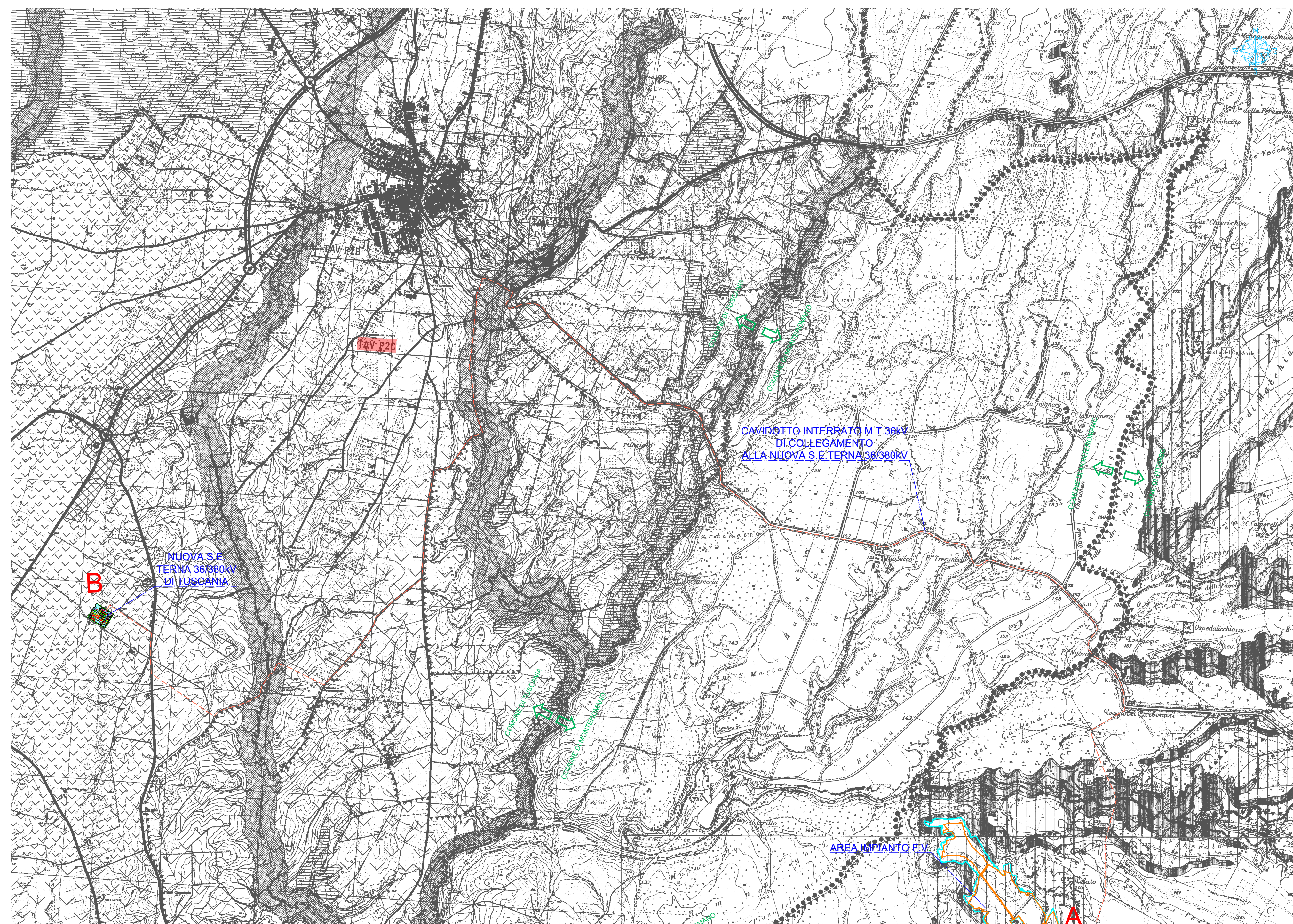

INQUADRAMENTO AREA IMPIANTO F.V.E OPERE DI CONNESSIONE SU MAPPA I.G.M. QUADRANTE N° 137 III S.O. Scala 1:50.000



P.R.G. COMUNE DI TUSCANIA (VT); AREA TAVOLA P2B Scala 1:10000



P.R.G. COMUNE DI TUSCANIA (VT); AREA TAVOLA P2C Scala 1:10000

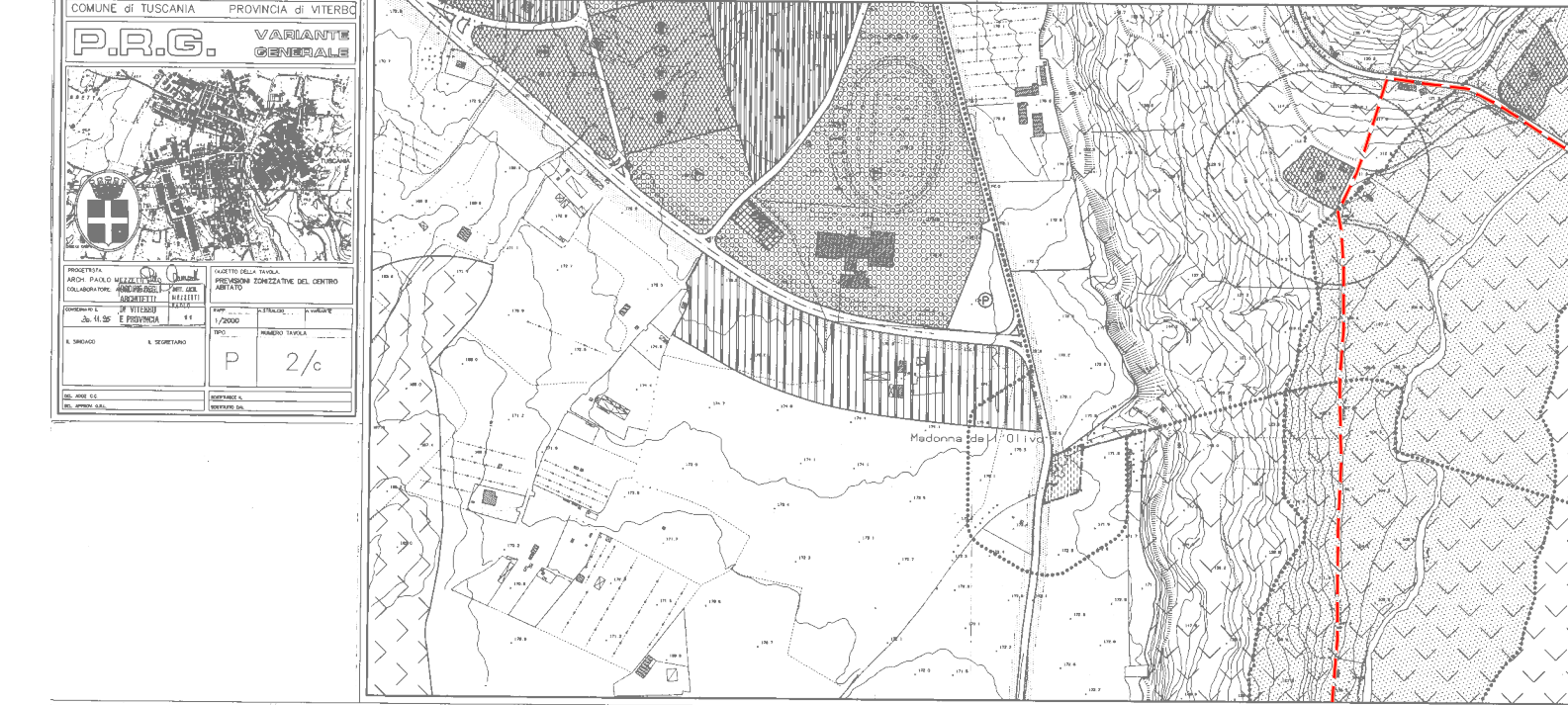

COMUNE di TUSCANIA PROVINCIA di VITERBO
P.R.G. VARIANTE GENERALE
Includes the coat of arms of Tuscania and a small map of the town.

CONFINI DEL TERRITORIO COMUNALE
ZONA C - ESPANSIONE EDILIZIA (ART.19 DELLE N.T.A.)
C4 - TURISTICO - RESIDENZIALE (L.R. 72/75 ART.6)
ZONA D - IMPIANTI PRODUTTIVI (ART. 17 DELLE N.T.A.)
D2 - ZONA INDUSTRIALE - ARTIGIANALE DI NUOVO IMPIANTO
ZONA E - AGRICOLA (ART.16 DELLE N.T.A.)
E1 - AGRICOLA NORMALE (ART.19 DELLE N.T.A.)
E2 - AGRICOLA SPECIALE (ART.20 DELLE N.T.A.)
E3 - AGRICOLA VINCOLATA (ART.21 DELLE N.T.A.)
E4 - ZONE BOSCHIVE (ART.22 DELLE N.T.A.)

AREE SOTTOPOSTE A VINCOLO DI RISPETTO (ART. 26 DELLE N.T.A.)
(a) - VINCOLO PAERSSOGGIO DEL CENTRO STORICO ED AREE CIRCOSTANTI (D.M.M. 13/10/79 n° 527/71) AI SENSI DELLA L.447/78)
(b) - VINCOLO L.431/85 ART.1 LETT.C) CORRI D'ACQUA SOTTILI NEGLI ELONCHI DELLE ACQUE PUBBLICHE DI CUI AL R.D. 1775/37
(c) - VINCOLO IDROGEOLOGICO L.3267/84 23/12/23
- AREE BENEDETTATE DAL P.P.P. 3-LIVELLO NDR. ADOTTATO CON D.S.R. L.2268 DEL 28/4/87 QUALI "AREE DI INTERESSE ARCHEOLOGICO" MA NON VINCOLATE AI SENSI DELLA LETTERA M) DELL'ART.1 DELLA L.431/85 - AREE A C.D. RISCHIO ARCHEOLOGICO

CLASSIFICAZIONE DELLA VIABILITA'
VIABILITA' DI PROGETTO
TANGENZIALE ESTERNA A SCORRIMENTO VELOCE (CONGIUNTE LA S.P. PER VITERBO CON LA S.P. TARQUINENSE)
VIABILITA' ESISTENTE
STRADA PROVINCIALE
STRADA COMUNALE

LEGENDA OPERE DI CONNESSIONE ALLA RETE ELETTRICA NAZIONALE

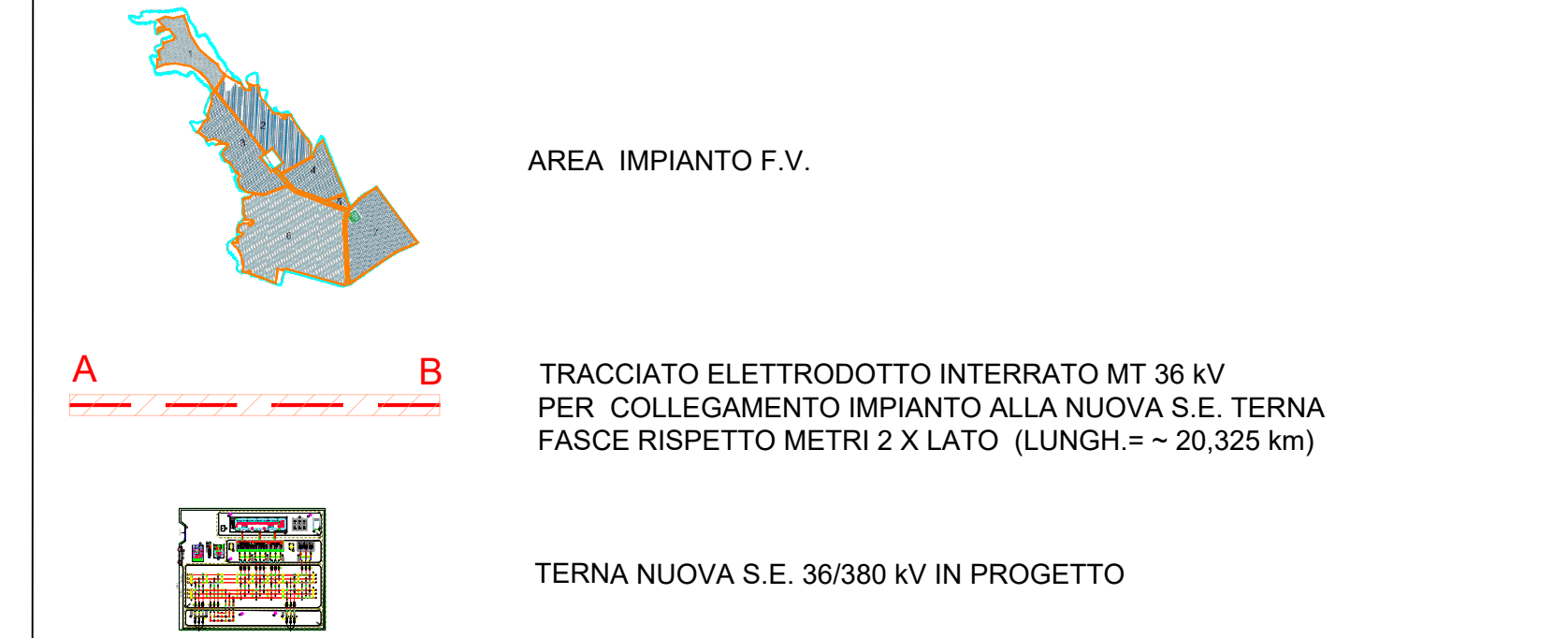

Logos of Provincia di Viterbo, Regione Lazio, and Comune di Viterbo.

REALIZZAZIONE DI UN IMPIANTO AGRO-FOTOVOLTAICO AVANZATO CONNESSO ALLA R.T.N. TERNA DELLA POTENZA DI PICCO 65,292 MWp

Project information table including:
Denominazione Impianto: IMPIANTO FOTOVOLTAICO "VITERBO 2"
Ubicazione: Comune di Viterbo
ELABORATO 02.VT.2.IT.03
TAV.01.02.B
Project - Commissioning - Consulting
CEN SRL
STRADA DI GUINZA GRANDE
1 INT. 2 CAP. 01014
MONTALTO DI CASTRO (VT)
Scala: VARIE
PROGETTO
Data: 12/06/23
Il Richiedente: CEN Viterbo 2 S.r.l.
PIAZZA WALTER VON VOGELWEIDE 6
39100 BOLZANO
KANZLEI ROSEN & PARTNER
P.IVA 03210110213
Tecnici: Ing. Mauro Marchini - Albo Ingegneri Viterbo n° A666
Revisione table with columns: Revisione, Data, Descrizione, Redatto, Approvato, Autorizzato.
Firma Produttore: J.M.
Firma: [Signature]