

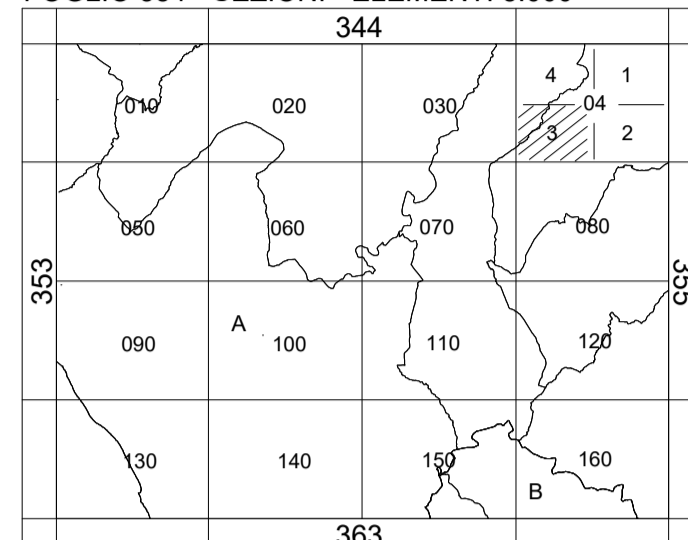

REGIONE LAZIO
CARTA TECNICA REGIONALE

Elemento n° 354043
BORGHEROLO

FOGLIO 354 - SEZIONI - ELEMENTI 5.000



A) VITERBO
B) ROMA

Elemento n° 354084
NORCHIA

FOGLIO 354 - SEZIONI - ELEMENTI 5.000

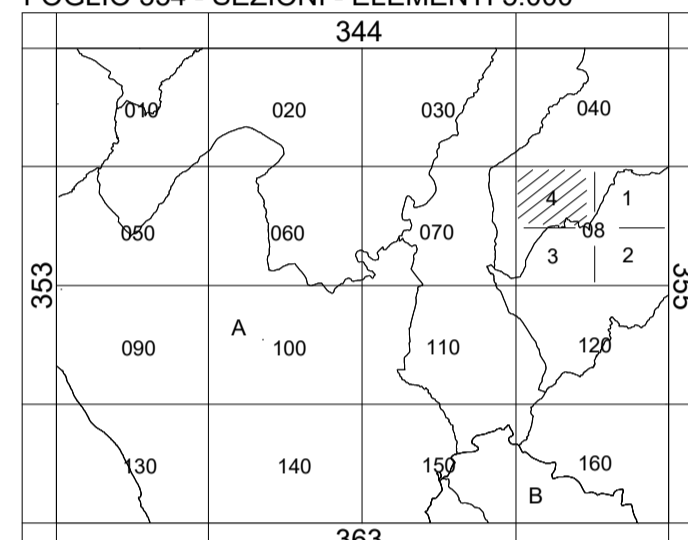

A) VITERBO
B) ROMA

Elemento n° 354042
BICOCCA

FOGLIO 354 - SEZIONI - ELEMENTI 5.000

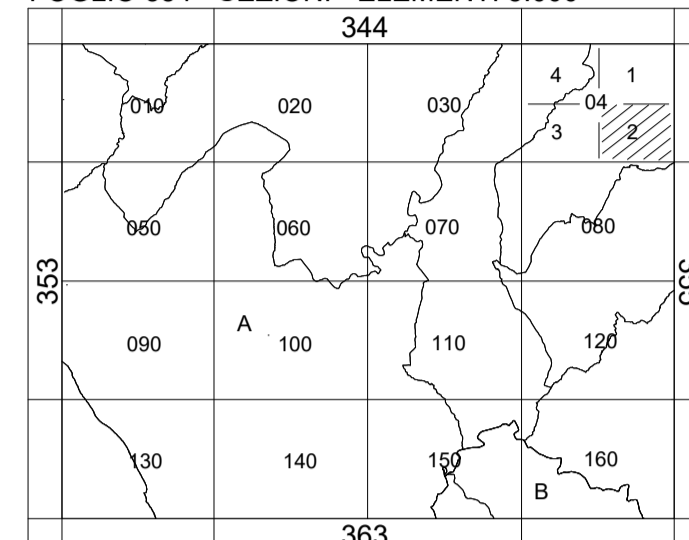

A) VITERBO
B) ROMA

Elemento n° 354081
SAN VIVENZIO

FOGLIO 354 - SEZIONI - ELEMENTI 5.000

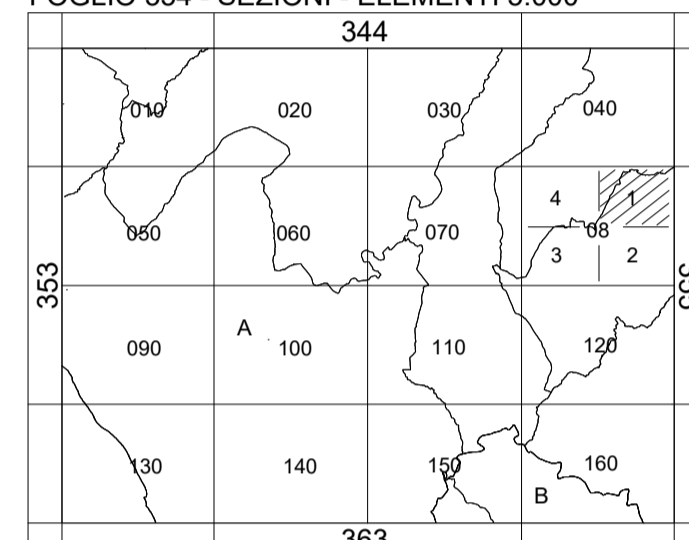

A) VITERBO
B) ROMA

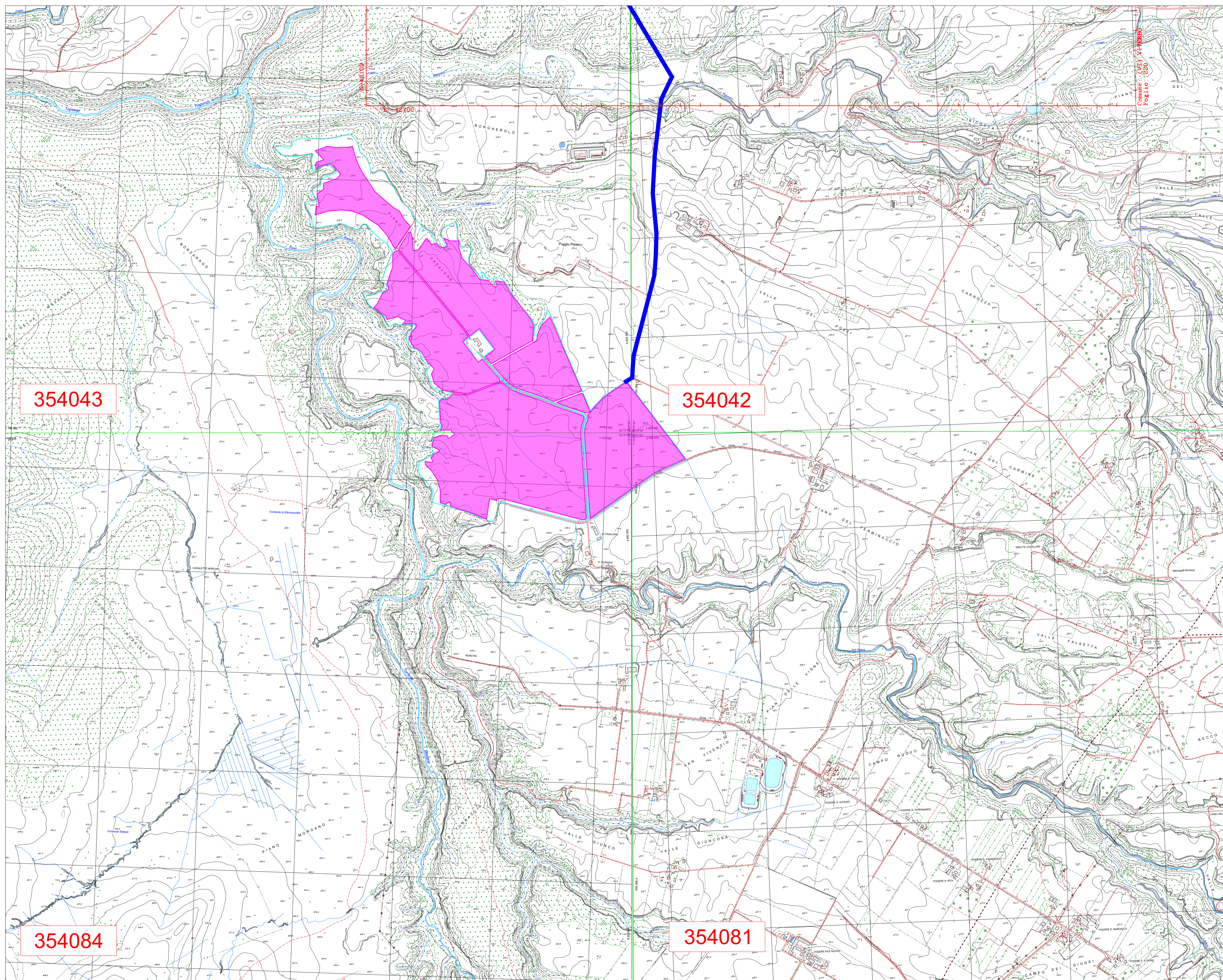

354043

354042

354084

354081



PROVINCIA
DI VITERBO



REGIONE
LAZIO



COMUNE DI
VITERBO

**REALIZZAZIONE DI UN IMPIANTO AGRO-FOTOVOLTAICO AVANZATO
CONNESSO ALLA R.T.N. TERNA DELLA POTENZA DI PICCO 65,292 MWp**

Denominazione Impianto: **IMPIANTO FOTOVOLTAICO "VITERBO 2"**

Ubicazione: **Comune di Viterbo**

ELABORATO
02.VT2.IT.05

**INQUADRAMENTO AREA IMPIANTO
SU CTR - CARTA TECNICA REGIONALE**

TAV.01.01.A



Project - Commissioning - Consulting
CEN SRL
STRADA DI GUINZA GRANDE
1 INT. 2 CAP 01014
MONTALTO DI CASTRO (VT)

Scala: 1:10000

Data: 12/06/23

PROGETTO

PRELIMINARE DEFINITIVO ESECUTIVO

Il Richiedente:
CCEN Viterbo 2 S.r.l.
PIAZZA WALTHER VON VOGELWEIDE 8
39100 BOLZANO
KANZLEI ROEDL & PARTNER
P.IVA 03210110213

Tecnici:
Ing. Mauro Marchino - Albo Ingegneri Viterbo n° A666

Revisione	Data	Descrizione	Redatto	Approvato	Autorizzato
01	APRILE 2024	Prima emissione	Mauro Marchino	Mauro Marchino	Mauro Marchino
02					
03					
04					

Firma Produttore:

Firma:

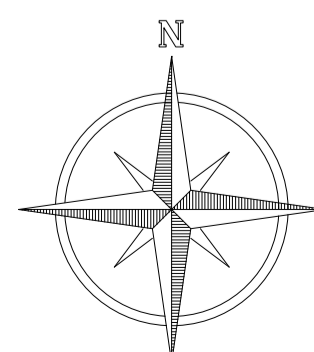

PERIMETRO AREA COLTIVATA

AREA IMPIANTO AGRO-FOTOVOLTAICO IN PROGETTO
(INVILUPPO DEI TELAI)