LEGENDA

INQUADRAMENTO CARTOGRAFICO AREE SOTTOPOSTE A VINCOLO IDROGEOLOGICO - AREA IMPIANTO (Regio decreto n° 3267/1923) - COMUNE DI VITERBO 1:10000

LEGGENDA

- Confine del Territorio del Comune
- Limite delle zone sottoposte al vincolo Idrogeologico
- I - ... - VII — Numeri che distinguono le zone di vincolo
- Terreni esclusi dal vincolo (Sottozone)
- 1 - 2 - 3 — Numeri che distinguono le Sottozone

PERIMETRO AREA IMPIANTO AGRO-FOTOVOLTAICO
(Inviluppo telai di sostegno dei moduli)

PERIMETRO AREA COLTIVATA

Sulla base dell'inquadramento cartografico su carta del vincolo idrogeologico del Comune di Viterbo, si evidenzia che l'intera area dell'impianto agri-fotovoltaico in progetto ricade nell'ambito della zona VI sottoposta a vincolo.

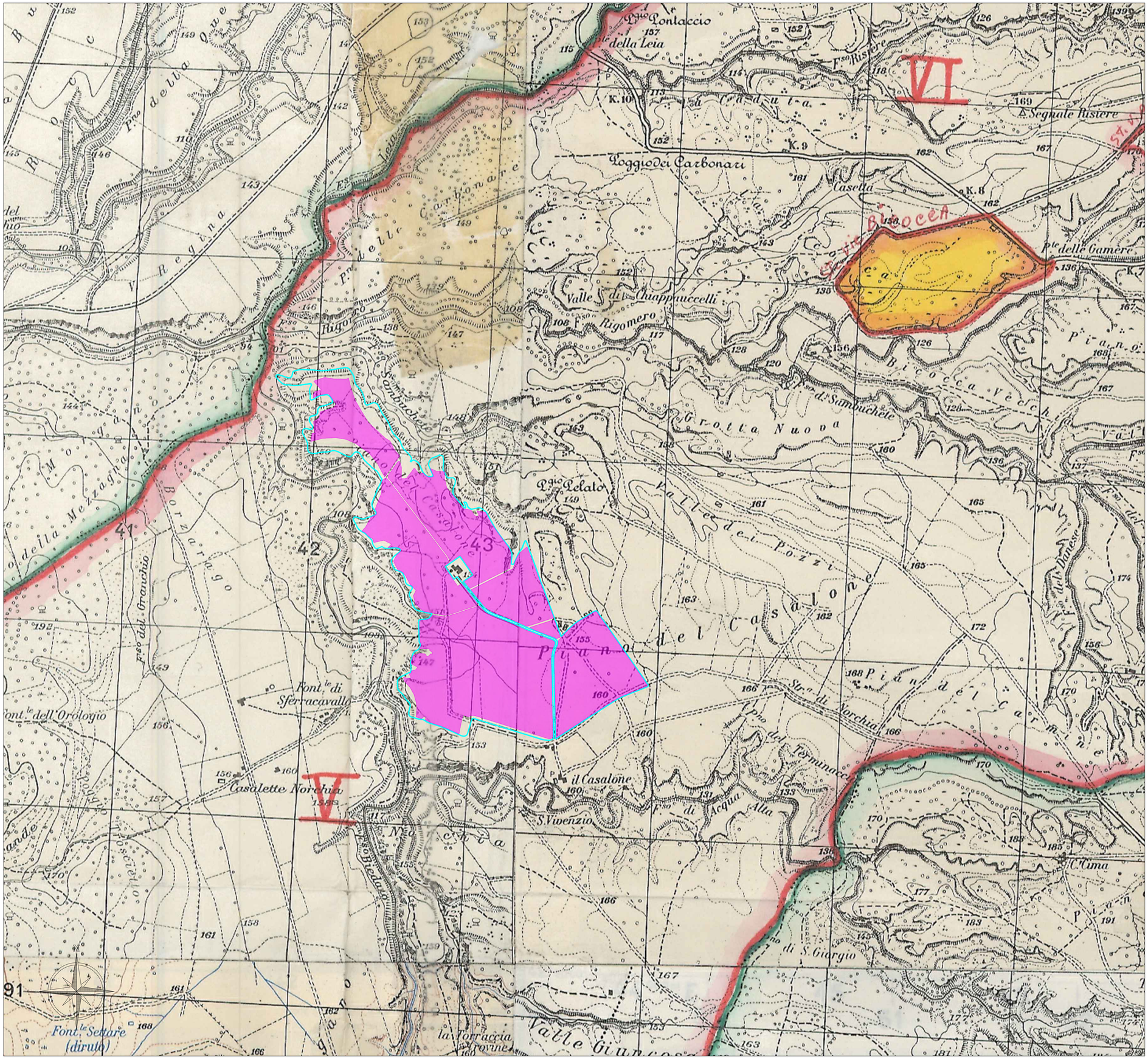
VI
Poggio dei Carbonari
Casella
Valle di Chiappuccelli
Rigomero
Grotta Nuova
Poggio Pelato
Valle dei Pozzi
Piano del Casalone
Piano del Carmine
Casalette Norchia
Fonte di Sferracavallo
il Casalone
S. Vincenzo
Valle Giulia
la Torraccia
Fonte Sevare (diruta)
Segnale Ristere
Pte delle Gamere
Strada di Norchia
Fosso di Acqua Alta
Fosso di Sambuchete
Fosso Bieda
Fosso del Granchio
Fosso di S. Giorgio
Monte della Mezzaluna
Borzaraggio
Rocca Regina
Pro detta Ove
Pro delle Carbonare
Pro delle Sombrichette
Pro dei Cassoni
Pro del Terminacci
Pro del Cerro
Pro del Pianello
Pro del Pianello
Pro del Pianello