

CARTA DELLE AREE PROTETTE E DELLA RETE NATURA 2000 (ZSC - ZPS) DEL LAZIO



PROVINCIA
DI VITERBO



REGIONE
LAZIO



COMUNE DI
VITERBO

REALIZZAZIONE DI UN IMPIANTO AGRO-FOTOVOLTAICO AVANZATO CONNESSO ALLA R.T.N. TERNA DELLA POTENZA DI PICCO 65,292 MWp

Denominazione Impianto: **IMPIANTO FOTOVOLTAICO "VITERBO 2"**

Ubicazione: **Comune di Viterbo**

ELABORATO
02.VT2.IT.05

**INQUADRAMENTO AREA TOTALE INTERVENTO
NATURA 2000 (SIC-ZPS-ZSC) - AREE PROTETTE**

TAV.04.02.B



Project - Commissioning - Consulting
CEN SRL
STRADA DI GUINZA GRANDE
1 INT. 2 CAP 01014
MONTALTO DI CASTRO (VT)

Scala: 1:20000
Data: 12/06/23

PROGETTO

Il Richiedente:
CCEN Viterbo 2 S.r.l.
PIAZZA WALTHER VON VOGELWEIDE 8
38100 BOLZANO
KANZLEI ROEDL & PARTNER
P IVA 03210110213

Tecnici:
Ing. Mauro Marchino - Albo Ingegneri Viterbo n° A666

Revisione	Data	Descrizione	Redatto	Approvato	Autorizzato
01	APRILE 2024	Prima emissione	Mauro Marchino	Mauro Marchino	Mauro Marchino
02					
03					
04					

Firma Produttore

Firma

LEGENDA

progetti_progetto_natura

Zone umide di importanza internazionale (Ramsar)



Rete Natura 2000 - SIC/ZSC e ZPS



Important Bird Areas (IBA)



Elenco Ufficiale Aree Protette (EUAP)

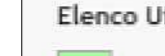

	Parchi Naturali Nazionali
	Parchi Naturali Regionali
	Riserve Naturali Nazionali
	Riserve Naturali Regionali
	Altre Aree Naturali Protette Regionali
	Aree Naturali Marine Protette e Riserve Naturali Marine
	Altre Aree Naturali Protette Nazionali

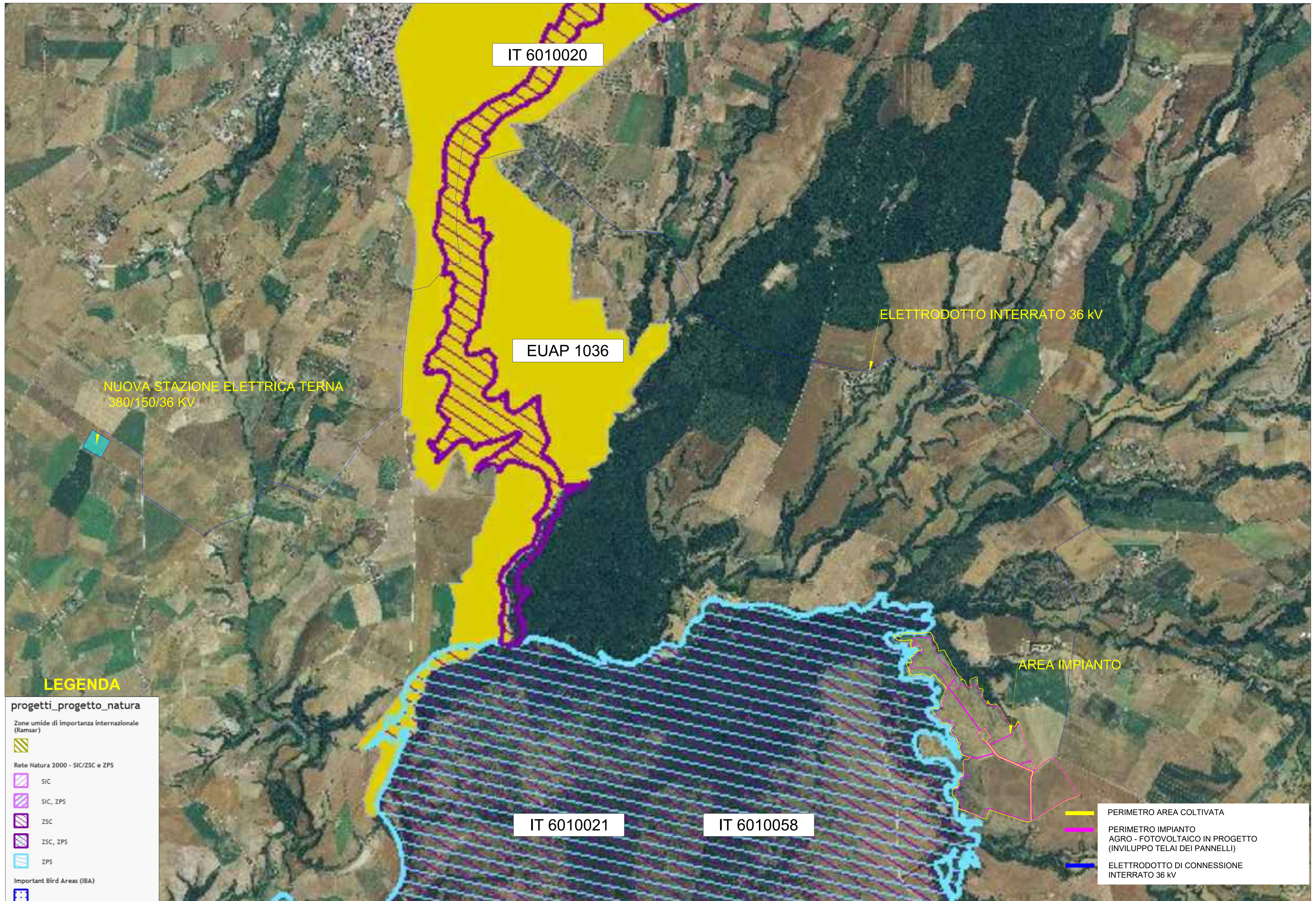

PERIMETRO AREA COLTIVATA
 PERIMETRO IMPIANTO AGRO - FOTOVOLTAICO IN PROGETTO (INVILUPPO TELAI DEI PANNELLI)
 ELETTROROTTO DI CONNESSIONE INTERRATO 36 KV

RETE NATURA 2000 - ELENCO UFFICIALE AREE PROTETTE

CODICE	DENOMINAZIONE	SUPERFICIE (Ha)	TIPOLOGIA DI ZONA
IT 6010021	MONTE ROMANO	3737	ZSC
IT 6010058	MONTE ROMANO	3842	ZPS
IT 6010020	FIUME MARTA (ALTO CORSO)	704.08	ZSC
EUAP 1036	RISERVA NATURALE DI TUSCANIA	1903.49	AREA PROTETTA (REGIONALE)

