

**SISTEMA VIR:**

Nel corso del 2013 è stato sviluppato il sistema VIR (Vincoli in rete) che, utilizzando servizi di interoperabilità, realizza una piattaforma cooperativa tra i sistemi Carta del Rischio, Beni Tutelati e SIGECweb. L'obiettivo, ottenuto attraverso la condivisione delle anagrafiche dei beni, è stato quello dell'integrazione delle procedure di gestione dei provvedimenti di tutela, rendendo fruibili a diverse tipologie di utenti le informazioni sui beni. Al momento in VIR sono gestiti i beni immobili (essenzialmente architettonici, ma anche archeologici) e la piattaforma cooperativa è stata popolata, per quanto riguarda SIGECweb, con le schede architettoniche presenti nel sistema. Sono in corso procedure di allineamento delle anagrafiche provenienti dai sistemi cooperanti per la gestione dell'assegnazione del numero di catalogo generale a tutti i beni presenti in VIR.

**SISTEMA SITAP:**

I SITAP è il sistema web-gis della Direzione generale per il paesaggio, le belle arti, l'architettura e l'arte contemporanea finalizzato alla gestione, consultazione e condivisione delle informazioni relative alle aree vincolate ai sensi della vigente normativa in materia di tutela paesaggistica. Costituito con l'attuale nome (acronimo di Sistema Informativo Territoriale Ambientale e Paesaggistico) nel 1996, quale erede del sistema realizzato nell'ambito del progetto ATLAS - Atlante dei beni ambientali e paesaggistici, risalente alla fine degli anni '80, il SITAP contiene attualmente al suo interno le perimetrazioni georiferite e le informazioni identificativo-descrittive dei vincoli paesaggistici originariamente emanati ai sensi della legge n. 77/1922 e della legge n. 1497/1939 o derivanti dalla legge n. 431/1985 ("Aree tutelate per legge"), e normativamente riconducibili alle successive disposizioni del Testo unico in materia di beni culturali e ambientali (d.lgs. n. 490/99) prima, e del D.Lgs. n. 42/2004 e ss.mm.ii (Codice dei beni culturali e del paesaggio, di seguito "Codice") poi.

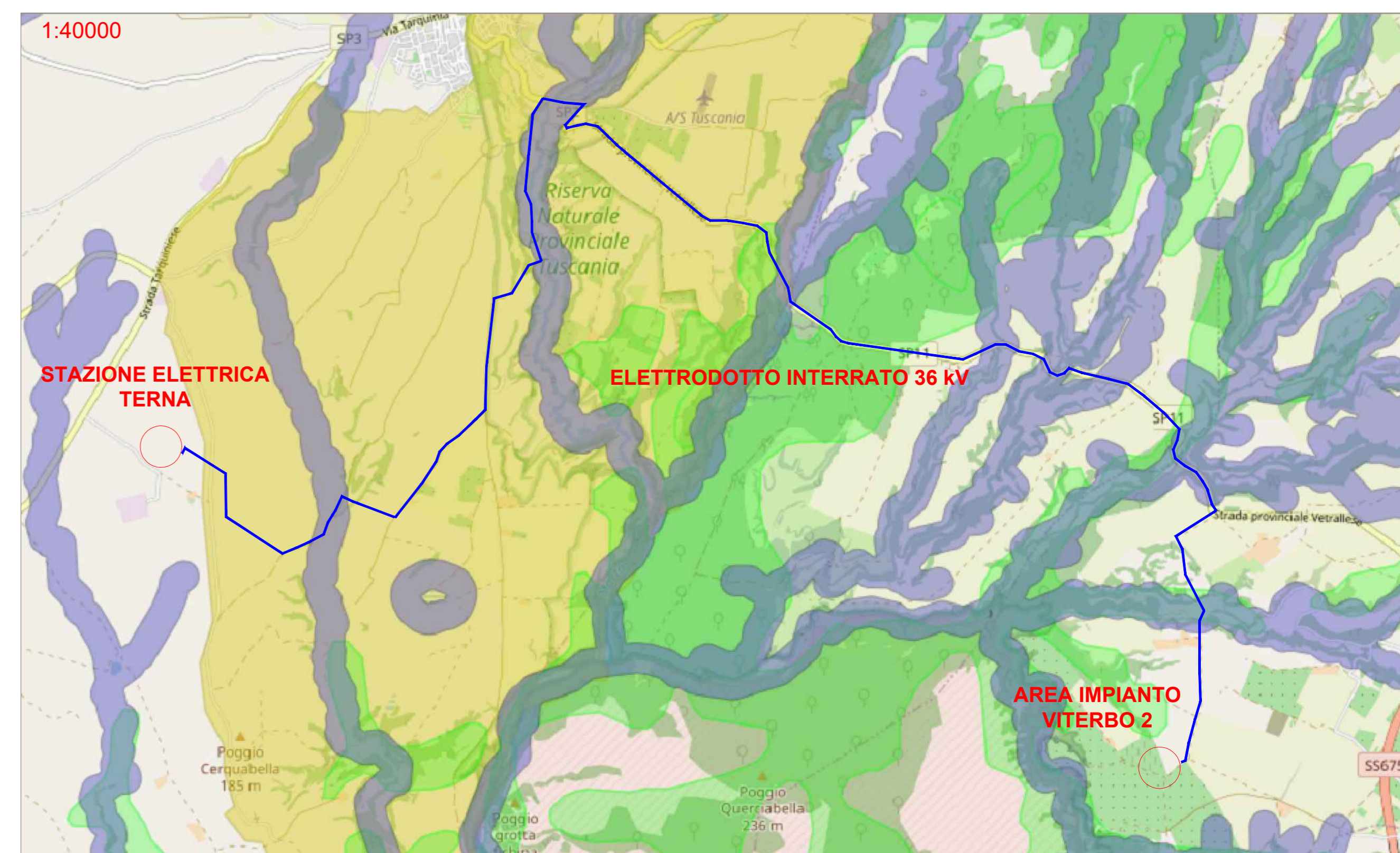
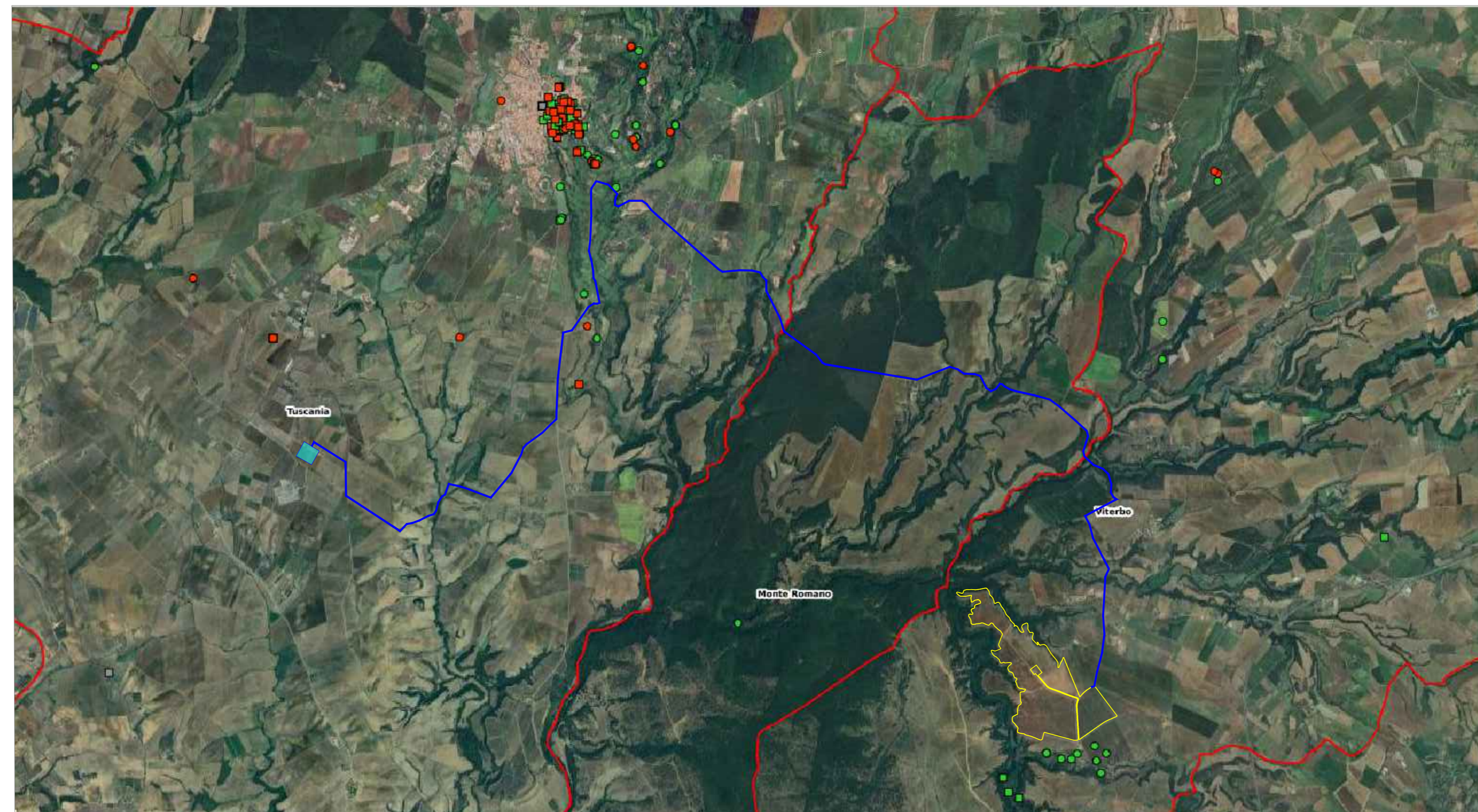
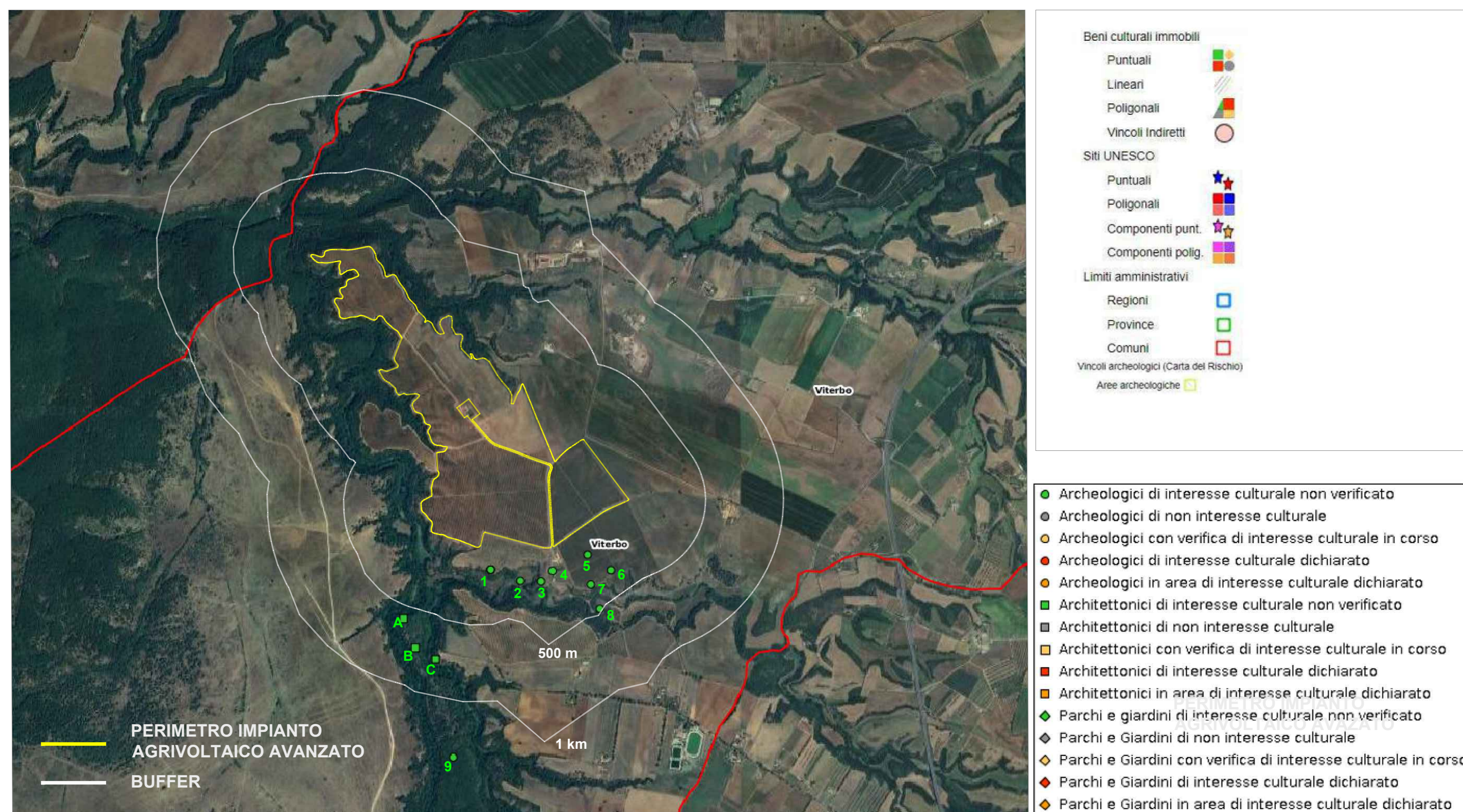

**Vincoli D.Lgs.42/2004 c.d. "decretati"**  
[artt.136, 157, 142 c. 1 lett. M]

**Introduzione**

- VINCOLI
- Vincoli ex artt. 136 e 157: STATALI
- Vincoli ex artt. 136 e 157: REGIONALI
- Vincoli ex art. 142 c. 1 LETT. M

**Vincoli D.Lgs. 42/2004 c.d. "ope legis"**  
[art. 142 c. 1, esc. lett. E, H, M]

**Introduzione**

- Aree di rispetto coste e corpi idrici
- Montagne oltre 1600 o 1200 metri
- Parchi
- Boschi
- Zone umide
- Zone vulcaniche

PROVINCIA DI VITERBO	REGIONE LAZIO	COMUNE DI VITERBO			
<b>REALIZZAZIONE DI UN IMPIANTO AGRO-FOTOVOLTAICO AVANZATO CONNESSO ALLA R.T.N. TERNA DELLA POTENZA DI PICCO 65,292 MWp</b>					
Denominazione Impianto: <b>IMPIANTO FOTOVOLTAICO "VITERBO 2"</b>					
Ubicazione: <b>Comune di Viterbo</b>					
ELABORATO 02.VT2.IT.05	INQUADRAMENTO AREA TOTALE INTERVENTO SU CARTOGRAFIA VIR E SITAP				
TAV.11.01.B					
	Project - Commissioning - Consulting CEN SRL STRADA DI GUINZA GRANDE 1 INT. 2 CAP 01014 MONTALTO DI CASTRO (VT)	Scala: VARIE Data: 12/06/23			
Il Richiedente: CEN Viterbo 2 S.r.l. PIAZZA WALTHER VON VOGELWEIDE 8 39100 BOLZANO KANZLEI ROEDL & PARTNER P IVA 03210110213	Tecnici: Ing. Mauro Marchino - Albo Ingegneri Viterbo n° A666				
Revisione	Data	Descrizione	Redatto	Approvato	Autorizzato
01	APRILE 2024	Prima emissione	Mauro Marchino	Mauro Marchino	Mauro Marchino
02					
03					
04					
Firma Produttore	Firma				