

PLANIMETRIA DI INTERVENTO 08  
base CTR - scala 1:1000

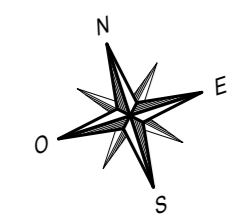

PLANIMETRIA DI INTERVENTO 08  
base ortofoto - scala 1:1000

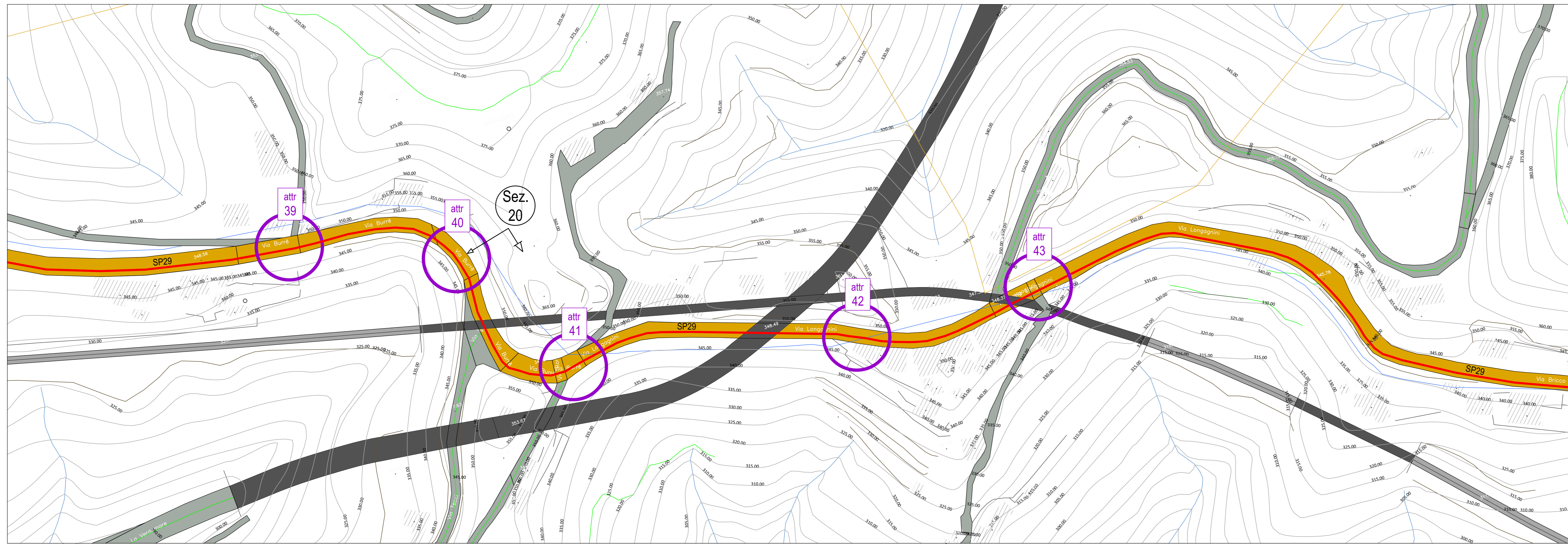

# PARCO EOLICO SV3 - BRIC CIAN DE VACHÈ

Il Committente: **Duferco Sviluppo** Sede Legale: **DUFERCO Sviluppo S.p.A.**  
via Armando Diaz n. 248  
25010, San Zeno Naviglio (BS)  
P.IVA e C.F. 03594850178

Oggetto: **CONNESSIONE DI RETE**  
Titolo: **PLANIMETRIA DI INTERVENTO 08**  
Il Progettista: **Ing. Silvio Mario Bauducco**

Data	Emis.	Aggiornamento	Data	Contr.	Data	Autor.	SCALA:
02/2024	FO	Emissione	02/2024	MP	02/2024	SMB	1:1.000
							FORMATO: A0
							FEBBRAIO 2024

Commissa	Tip. Impianto	Fase Progetto	Disciplina	Tip. Doc.	Titolo	N. Ediz.	REV.
23056	EO	C	EL	D	02	0018	A

RICERCA, SVILUPPO E COORDINAMENTO IMPIANTI EOLICI E FOTOVOLTAICI A CURA DI:  
**EMME CONSULTING**  
 Sede Amministrativa e Operativa  
 via Benvenuto, 14 21100 Cremona (CR)  
 tel. 0372 612088  
 e-mail: emmecor@emmecor.com  
 Geom. Domenico Bresciano

PROGETTAZIONE EDILE, AMBIENTALE, STRUTTURALE ED IMPIANTISTICA A CURA DI:  
**BAUTEL**  
 I Tecnici:  
 Coor. gruppo di progettazione  
 Ing. Silvio Mario Bauducco  
 Collaboratori:  
 Geom. Benozzi Manuel  
 Per. Ind. Biasin Emanuele  
 Arch. Occhiuto Felice  
 Arch. Ostino Paolo  
 Arch. Pelleri Martina

TUTTI I DIRITTI SONO RISERVATI - Questo documento è di proprietà esclusiva del progettista ed è indicato sul quale si riserva ogni diritto. Pertanto questo documento non può essere copiato, riprodotto, comunicato o divulgato ad altri in qualsiasi maniera, nemmeno per fini sperimentali, senza autorizzazione scritta dallo stesso progettista.