

PLANIMETRIA DI INTERVENTO 11
base CTR - scala 1:1000

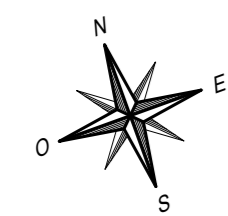

PLANIMETRIA DI INTERVENTO 11
base ortofoto - scala 1:1000

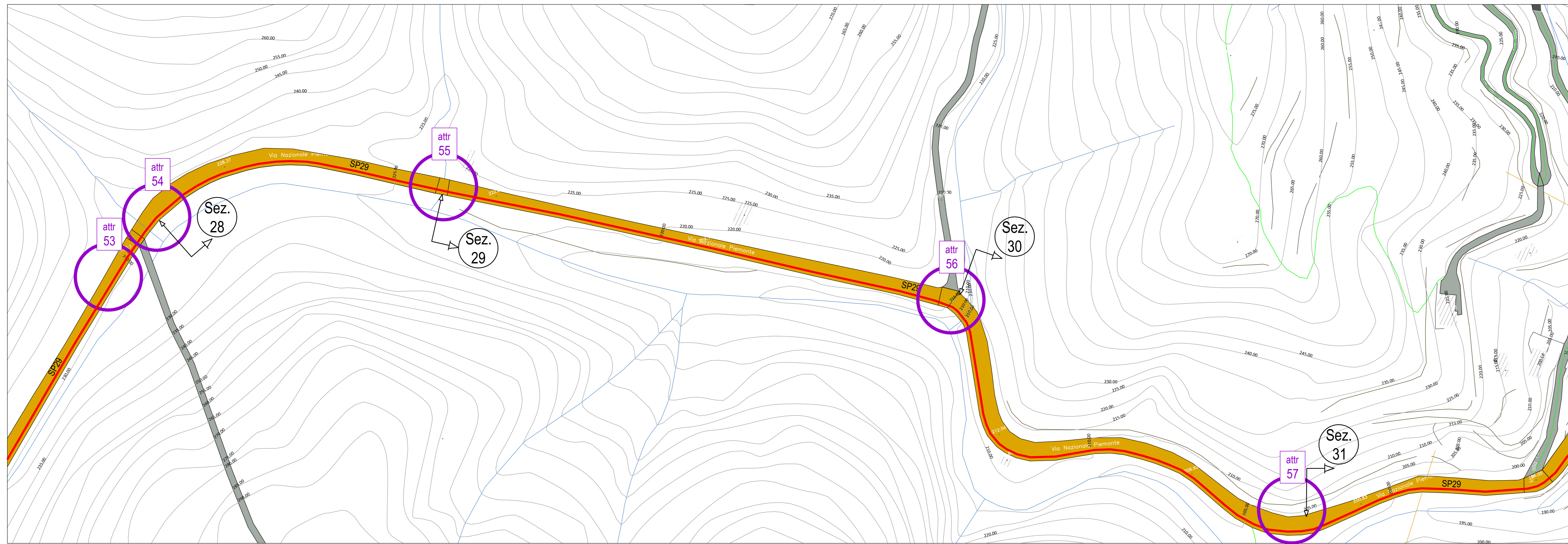
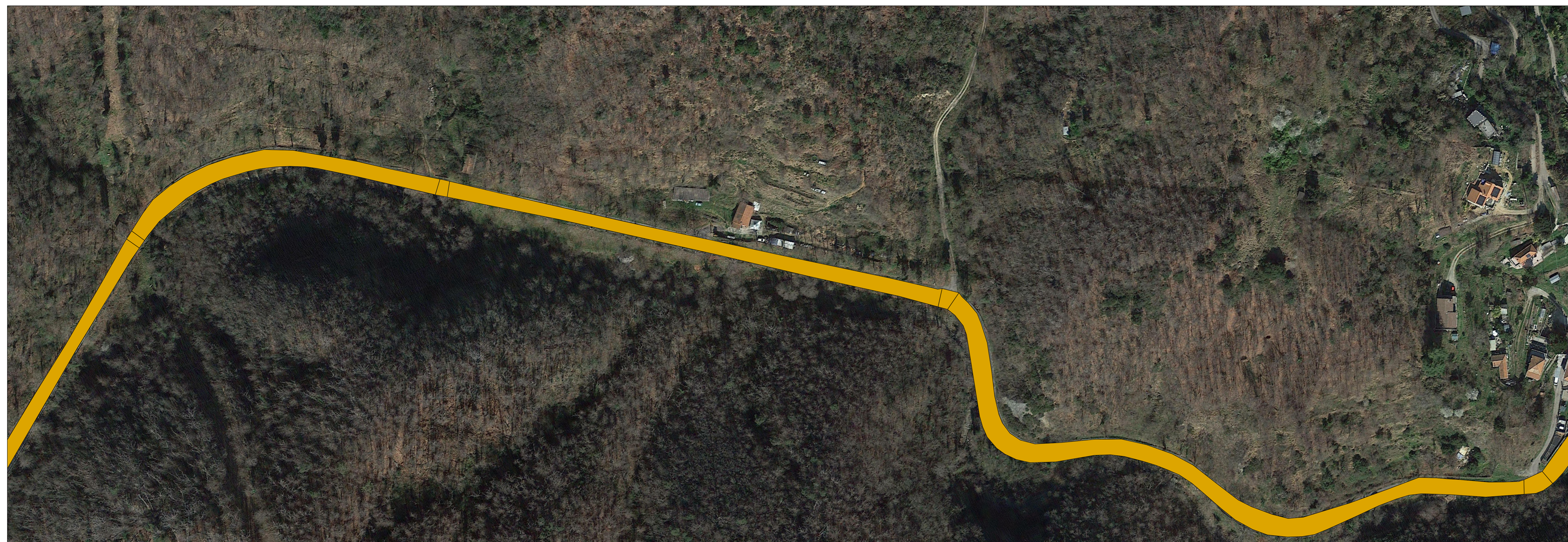

PARCO EOLICO SV3 - BRIC CIAN DE VACHÈ

Il Committente: **Duferco Sviluppo**
Sede Legale: **DUFERCO Sviluppo S.p.A.**
via Armando Diaz n. 248
25010, San Zeno Naviglio (BS)
P.IVA e C.F. 03594850178

Oggetto:
CONNESSIONE DI RETE

Titolo:
PLANIMETRIA DI INTERVENTO 11

Il Progettista



Ing. Silvio Mario Bauducco

| Data | Emis. | Aggiornamento | Data | Contr. | Data | Autor. |
|---------|-------|---------------|---------|--------|---------|--------|
| 02/2024 | FO | Emissione | 02/2024 | MP | 02/2024 | SMB |
| | | | | | | |
| | | | | | | |

SCALA: 1:1.000
FORMATO: A0
FEBBRAIO 2024

| Commessa | Tip. Impianto | Fase Progetto | Disciplina | Tip. Doc. | Titolo | N. Elab. | REV. |
|----------|---------------|---------------|------------|-----------|--------|----------|------|
| 23056 | EO | C | EL | D | 02 | 0024 | A |

RICERCA, SVILUPPO E COORDINAMENTO IMPIANTI EOLICI E FOTOVOLTAICI A CURA DI:
EMME CONSULTING
Sede Amministrativa e Operativa
via Benvenuto, 14 22100 Como (CO)
tel. 031.55.5120/8
e-mail: emmeconsulting@gmail.com
Geom. Domenico Bresciano

PROGETTAZIONE EDILE, AMBIENTALE, STRUTTURALE ED IMPIANTISTICA A CURA DI:
BAUTEL
Sede Amministrativa e Operativa
via Marconi, 21 10124 Moncalieri (TO)
tel. 011.6552113 - 011.6559015 e-mail: amministrazione@bautel.it
Sede Operativa Torino - via Marconi, 21 10124 Moncalieri (TO)
Sede Operativa Genova - via Belforati, 24 16121 Genova (GE)
I Tecnici:
Coor. gruppo di progettazione
Ing. Silvio Mario Bauducco
Collaboratori:
Geom. Benozzi Manuel
Per. Ind. Biasin Emanuele
Arch. Oreste Paolo
Arch. Pelleri Martina

File: Connessione base SV3_2024-04-22.dwg
TUTTI I DIRITTI SONO RISERVATI - Questo documento è di proprietà esclusiva del progettista ed è indicato su quale si riserva ogni diritto. Pertanto questo documento non può essere copiato, riprodotto, comunicato o divulgato ad altri o usato in qualsiasi maniera, nemmeno per fini parziali, senza autorizzazione scritta dallo stesso progettista.