

PLANIMETRIA DI INTERVENTO 14  
base CTR - scala 1:1000

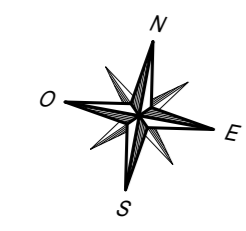

PLANIMETRIA DI INTERVENTO 14  
base ortofoto - scala 1:1000

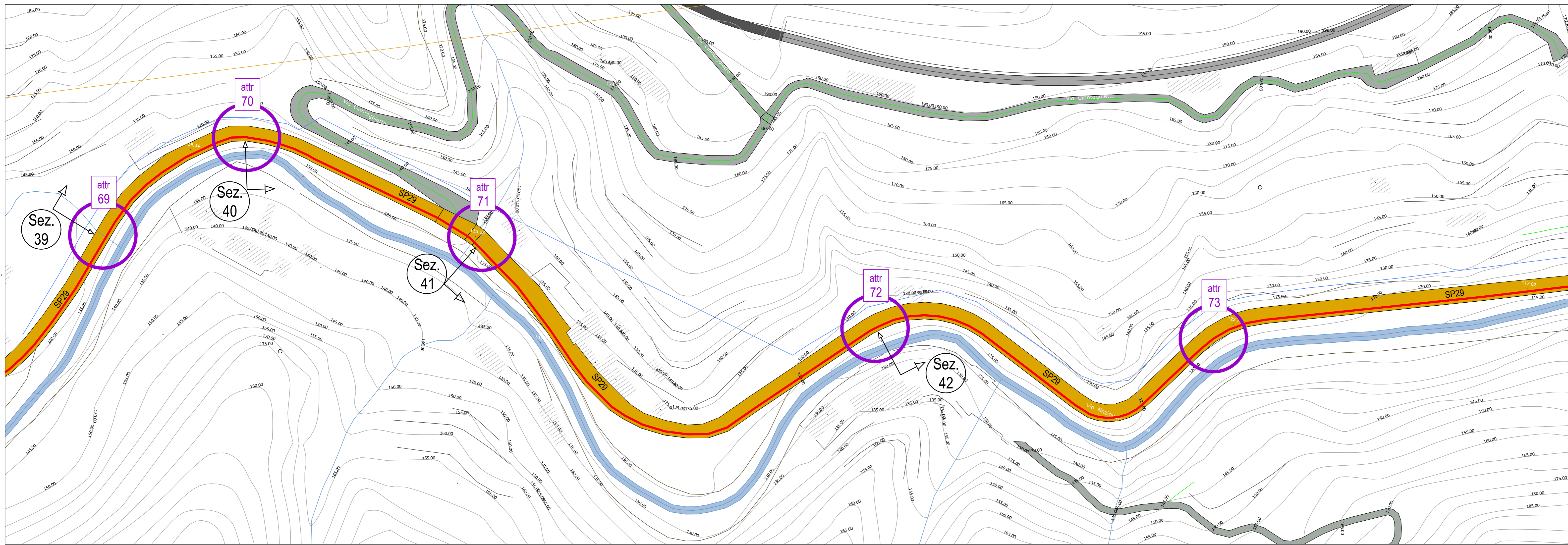

## PARCO EOLICO SV3 - BRIC CIAN DE VACHÈ

Il Committente: **Duferco Sviluppo**

Sede Legale: **DUFERCO Sviluppo S.p.A.**  
Via Armando Diaz n. 248  
25010, San Zeno Naviglio (BS)  
P.IVA e C.F. 03594850178

Oggetto:  
**CONNESSIONE DI RETE**

Titolo:  
**PLANIMETRIA DI INTERVENTO 14**

Il Progettista



Ing. Silvio Mario Bauducco

Data	Emis.	Aggiornamento	Data	Contr.	Data	Autor.	SCALA:
02/2024	FO	Emissione	02/2024	MP	02/2024	SMB	1:1.000
							FORMATO: A0
							FEBBRAIO 2024

Commessa	Tip. Impianto	Fase Progetto	Disciplina	Tip. Doc.	Titolo	N. Elab.	REV
23056	EO	C	EL	D	02	0030	A

RICERCA, SVILUPPO E COORDINAMENTO IMPIANTI EOLICI E FOTVOLTAICI A CURA DI:

**EMME CONSULTING** Sede Amministrativa e Operativa  
Via Benvenuto, 14 22024 Como (CO)  
tel. 031.652113 - 031.652015 e-mail: amministrazione@emmec.it  
Sede Operativa Torino - via Marconi, 21 10124 Moncalieri (TO)  
Sede Operativa Genova - via Banchetti, 24 16121 Genova (GE) e-mail: emmec@emmec.it

Geom. Domenico Bresciano

PROGETTAZIONE EDILE, AMBIENTALE, STRUTTURALE ED IMPIANTISTICA A CURA DI:  
**BAUTEL** I Tecnici:  
Geom. Benozzi Manuel  
Per. Ind. Biasin Emanuele  
Arch. Occhiuto Felice  
Arch. Ostino Paolo  
Arch. Pelleri Martina

File: Connessione base SV3\_2024-04-22.dwg  
TUTTI I DIRITTI SONO RISERVATI - Questo documento è il progetto esclusivo del progettista ed è indicato sul quale si hanno ogni diritto. Pertanto questo documento non può essere copiato, riprodotto, comunicato o divulgato ad altri in qualsiasi maniera, nemmeno per fini commerciali, senza autorizzazione scritta dallo stesso progettista.