

PLANIMETRIA DI INTERVENTO 15  
base CTR - scala 1:1000

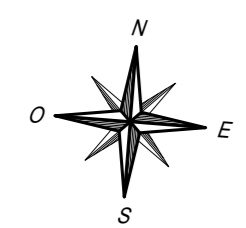

PLANIMETRIA DI INTERVENTO 15  
base ortofoto - scala 1:1000

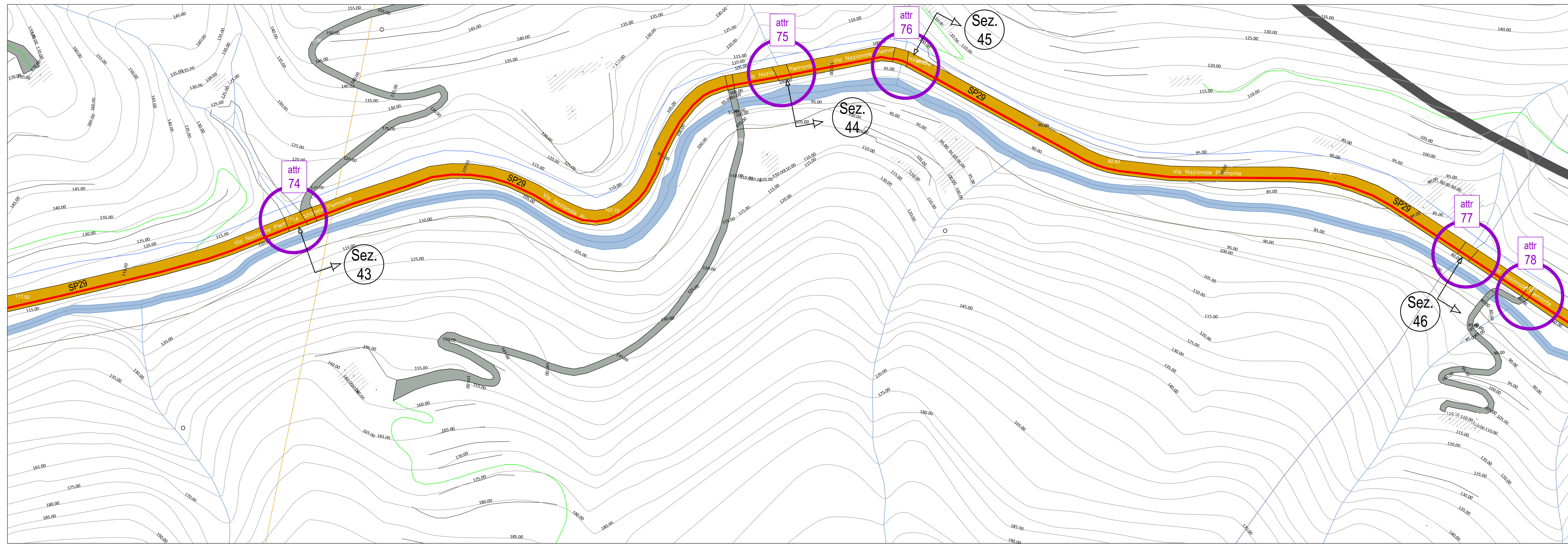

## PARCO EOLICO SV3 - BRIC CIAN DE VACHÈ

Il Committente: **Duferco Sviluppo**

Sede Legale: **DUFERCO Sviluppo S.p.A.**  
via Armando Diaz n. 248  
25010, San Zeno Naviglio (BS)  
P.IVA e C.F. 03594850178

Oggetto:  
**CONNESSIONE DI RETE**

Titolo:  
**PLANIMETRIA DI INTERVENTO 15**

Il Progettista

Ing. Silvio Mario Bauducco

Data	Emis.	Aggiornamento	Data	Contr.	Data	Autor.	SCALA: 1:1.000
02/2024	FO	Emissione	02/2024	MP	02/2024	SMB	
							FORMATO: A0
							FEBBRAIO 2024

Commessa	Tip. impianto	Fase Progetto	Disciplina	Tip. Doc.	Titolo	N. Elab.	REV
23056	EO	C	EL	D	02	0032	A

RICERCA, SVILUPPO E COORDINAMENTO IMPIANTI EOLICI E FOTOVOLTAICI A CURA DI:

**EMME CONSULTING**  
Sede Amministrativa e Operativa  
via Benvenuto, 14 22024 Como (CO)  
tel. 031.5512088  
e-mail: emmeconsulting@gmail.com

Geom. Domenico Bresciano

PROGETTAZIONE EDILE, AMBIENTALE, STRUTTURALE ED IMPIANTISTICA A CURA DI:

**BAUTEL**  
Sede Amministrativa via Marconi, 21 10124 Moncalieri (TO)  
tel. 011.6552113 - 011.6550915 e-mail: amministrazione@bautel.it  
Sede Operativa Torino - via Marconi, 21 10124 Moncalieri (TO)  
Sede Operativa Genova - via Belforati, 24 16121 Genova (GE)

I Tecnici:  
Coord. gruppo di progettazione  
Ing. Silvio Mario Bauducco

Collaboratori:  
Geom. Benozzi Manuel  
Per. Ind. Biasin Emanuele  
Arch. Occhiuto Felice  
Arch. Ostino Paolo  
Arch. Pelleri Martina

TUTTI I DIRITTI SONO RISERVATI - Questo documento è il progetto esclusivo del progettista ed è indicato su quale si basano ogni diritto. Pertanto questo documento non può essere copiato, riprodotto, comunicato o divulgato ad altri o usato in qualsiasi maniera, nemmeno per fini parziali, senza autorizzazione scritta dal progettista.