

PLANIMETRIA DI INTERVENTO 18
base CTR - scala 1:1000

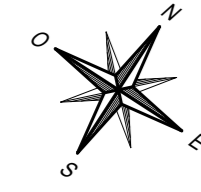

PLANIMETRIA DI INTERVENTO 18
base ortofoto - scala 1:1000

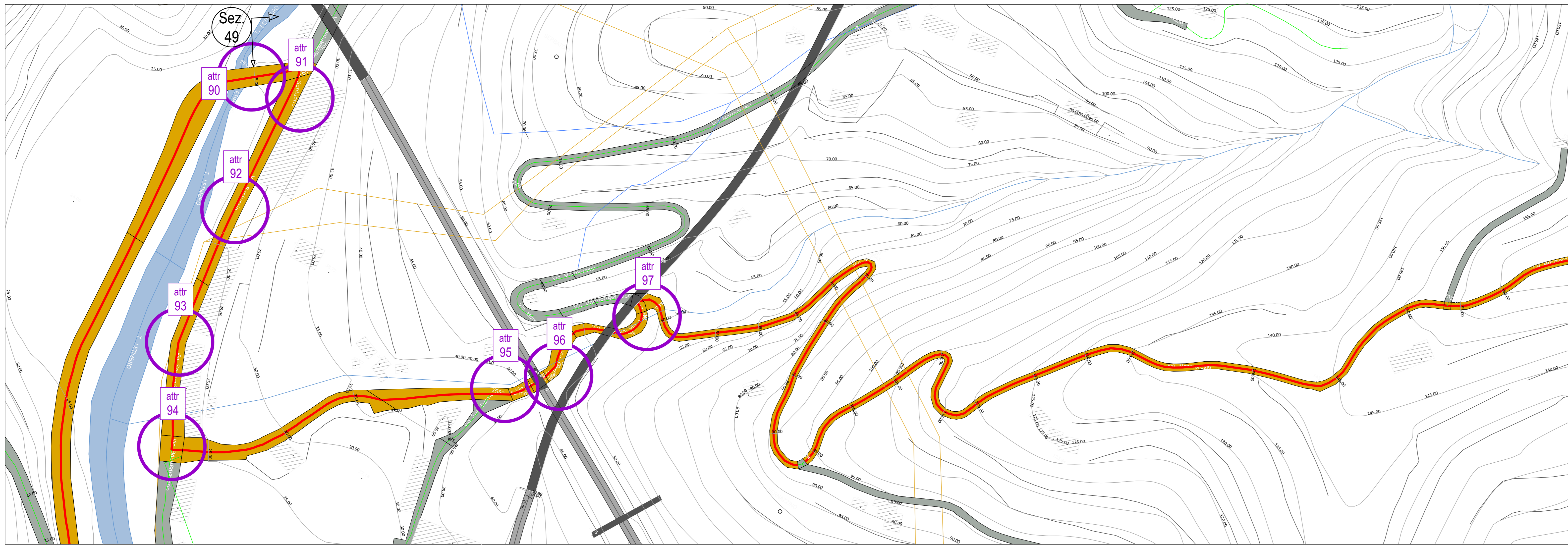

PARCO EOLICO SV3 - BRIC CIAN DE VACHÈ

Il Committente: **Duferco Sviluppo** Sede Legale: **DUFERCO Sviluppo S.p.A.**
via Armando Diaz n. 248
25010, San Zeno Naviglio (BS)
P.IVA e C.F. 03594850178

Oggetto:
CONNESSIONE DI RETE

Titolo:
PLANIMETRIA DI INTERVENTO 18

Il Progettista

Ing. Silvio Mario Bauducco

Data	Emis.	Aggiornamento	Data	Contr.	Data	Autor.	SCALA: 1:1.000
02/2024	FO	Emissione	02/2024	MP	02/2024	SMB	
							FORMATO: A0
							FEBBRAIO 2024

Commissa	Tip. Impianto	Fase Progetto	Disciplina	Tip. Doc.	Titolo	N. Ediz.	REV
23056	EO	C	EL	D	02	0038	A

RICERCA, SVILUPPO E COORDINAMENTO IMPIANTI EOLICI E FOTOVOLTAICI A CURA DI:

EMME CONSULTING Sede Amministrativa e Operativa
via Benvenuto, 14 21024 Cremona (CR)
tel. 0372 612088
e-mail: emmeconsulting@gmail.com

Geom. Domenico Bresciano

PROGETTAZIONE EDILE, AMBIENTALE, STRUTTURALE ED IMPIANTISTICA A CURA DI:

BAUTEL I Tecnici: Collaboratori
Geom. Benozzi Emanuele
Per. Ing. Biasin Emanuele
Arch. Ochiuto Felice
Arch. Ostino Paolo
Arch. Pelleri Martina

Coor. gruppo di progettazione
Ing. Silvio Mario Bauducco

File: Connessione base SV3_2024-04-22.dwg

TUTTI I DIRITTI SONO RISERVATI - Questo documento è il progetto esclusivo del progettista ed è indicato sul quale si riserva ogni diritto. Pertanto questo documento non può essere copiato, riprodotto, comunicato o divulgato ad altri o usato in qualsiasi maniera, nemmeno per fini parziali, senza autorizzazione scritta dallo stesso progettista.