

PLANIMETRIA DI INTERVENTO 21
base CTR - scala 1:1000

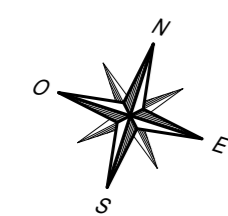

PLANIMETRIA DI INTERVENTO 21
base ortofoto - scala 1:1000

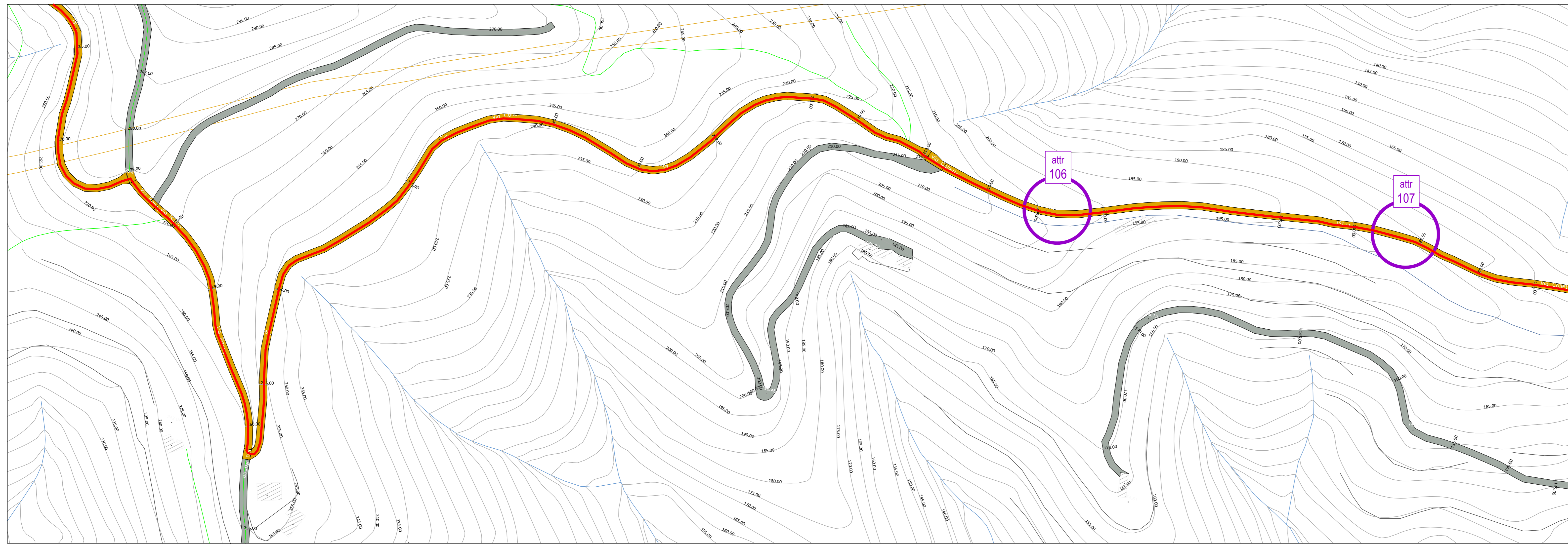

PARCO EOLICO SV3 - BRIC CIAN DE VACHÈ

Il Committente: **Duferco Sviluppo**

Sede Legale DUFERCO Sviluppo S.p.A.:
via Armando Diaz n. 248
25010, San Zeno Naviglio (BS)
P.IVA e C.F. 03594850178

Oggetto:
CONNESSIONE DI RETE

Titolo:
PLANIMETRIA DI INTERVENTO 21

Il Progettista

Ing. Silvio Mario Bauducco

Data	Emis.	Aggiornamento	Data	Contr.	Data	Autor.	SCALA:
02/2024	FO	Emissione	02/2024	MP	02/2024	SMB	1:1.000
							FORMATO: A0
							FEBBRAIO 2024

Commessa	Tip. Impianto	Fase Progetto	Disciplina	Tip. Doc.	Titolo	N. Elab.	REV.
23056	EO	C	EL	D	02	0044	A

RICERCA, SVILUPPO E COORDINAMENTO IMPIANTI EOLICI E FOTOVOLTAICI A CURA DI:

EMME CONSULTING S.p.A. Sede Amministrativa e Operativa
via Benvenuto, 14 22024 Como (CO)
tel. 031.5612088 - fax 031.5612088
e-mail: emmecar@emmecar.com

Geom. Domenico Bresciano

PROGETTAZIONE EDILE, AMBIENTALE, STRUTTURALE ED IMPIANTISTICA A CURA DI:

BAUTEL S.p.A. I Tecnici: Collaboratori
Geom. Benozzi Emanuele
Per. Ind. Biasini Emanuele
Arch. Occhiuto Felice
Arch. Ostino Paolo
Arch. Pelleri Martina

File: Connessione base SV3_2024-04-22.dwg

TUTTI I DIRITTI SONO RISERVATI - Questo documento è di proprietà esclusiva del progettista ed è indicato sul quale si riserva ogni diritto. Pertanto questo documento non può essere copiato, riprodotto, comunicato o divulgato ad altri o usato in qualsiasi maniera, nemmeno per fini parziali, senza autorizzazione scritta dallo stesso progettista.