

PLANIMETRIA DI INTERVENTO 30
base CTR - scala 1:1000

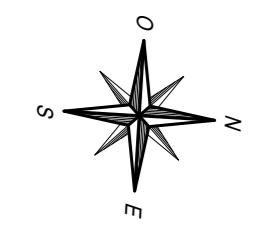

PLANIMETRIA DI INTERVENTO 30
base ortofoto - scala 1:1000

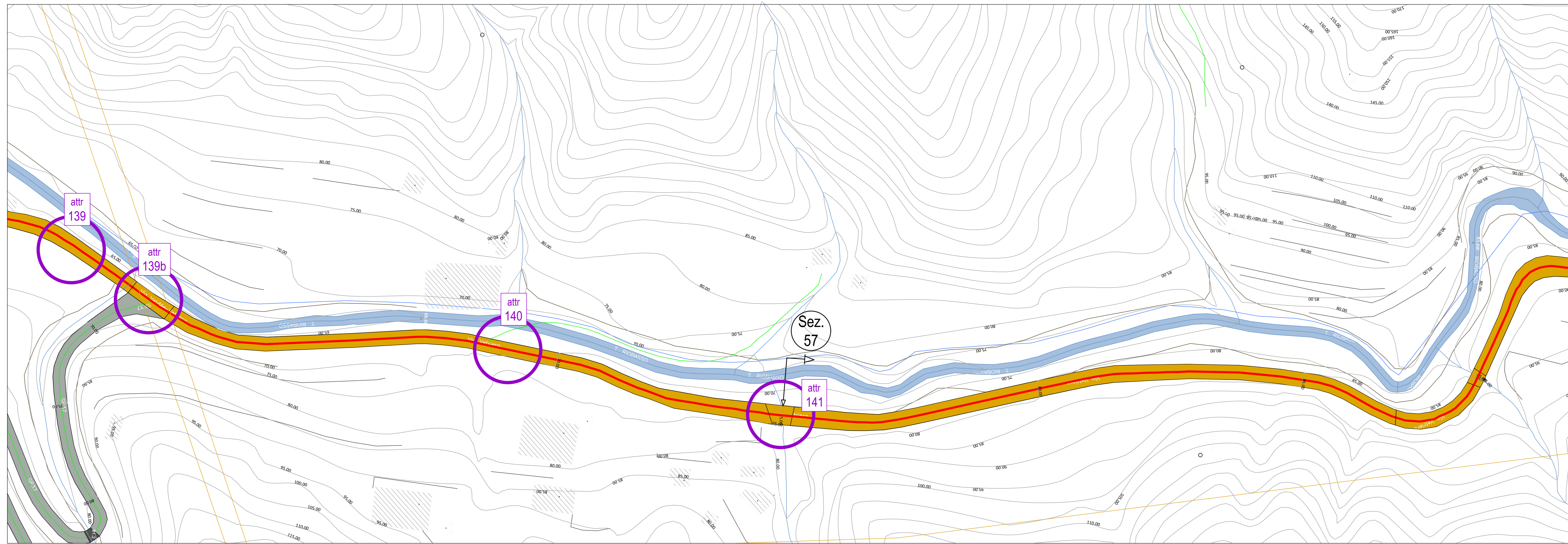
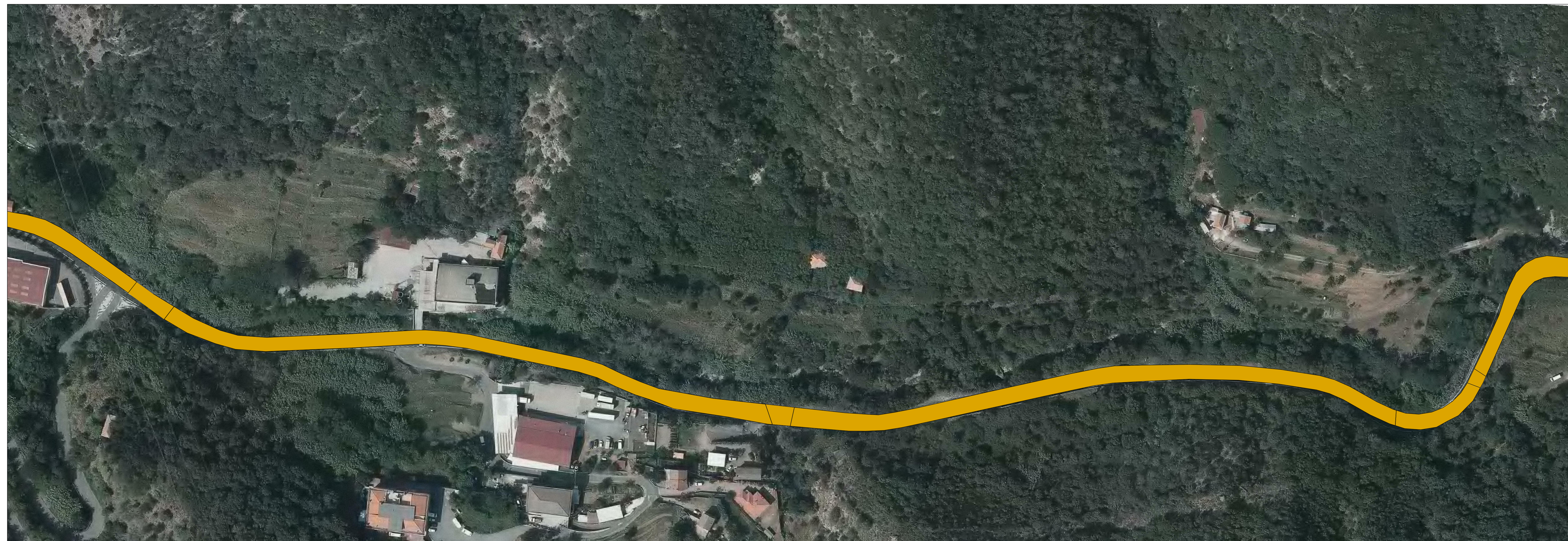

PARCO EOLICO SV3 - BRIC CIAN DE VACHÈ

Il Committente: **Duferco Sviluppo**
Sede Legale: **DUFERCO Sviluppo S.p.A.**
Via Armando Diaz n. 248
25010, San Zeno Naviglio (BS)
P.IVA e C.F. 03594850178

Oggetto:
CONNESSIONE DI RETE
Titolo:
PLANIMETRIA DI INTERVENTO 30

Il Progettista

Ing. Silvio Mario Bauducco

Data	Emis.	Aggiornamento	Data	Contr.	Data	Autor.	SCALA:
02/2024	FO	Emissione	02/2024	MP	02/2024	SMB	1:1.000
							FORMATO: A0
							FEBBRAIO 2024

Commessa	Tip. Impianto	Fase Progetto	Disciplina	Tip. Doc.	Titolo	N. Elab.	REV.
23056	EO	C	EL	D	02	0062	A

RICERCA, SVILUPPO E COORDINAMENTO IMPIANTI EOLICI E FOTOVOLTAICI A CURA DI:
EMME CONSULTING
 Sede Amministrativa e Operativa
 Via Benvenuto, 14 - 22024 Como (CO)
 Tel. 031.652113 - 031.652015 - e-mail: amministrazione@emmec.it
 Sede Operativa Torino - via Marconi, 21 - 10124 Moncalieri (TO)
 Sede Operativa Genova - via Belforati, 24 - 16121 Genova (GE)
 Geom. Domenico Bresciano

PROGETTAZIONE EDILE, AMBIENTALE, STRUTTURALE ED IMPIANTISTICA A CURA DI:
BAUTEL
 Sede Amministrativa: via Marconi, 21 - 10124 Moncalieri (TO)
 Tel. 011.652113 - 011.652015 - e-mail: amministrazione@bautel.it
 Sede Operativa Torino - via Marconi, 21 - 10124 Moncalieri (TO)
 Sede Operativa Genova - via Belforati, 24 - 16121 Genova (GE)
 I Tecnici:
 Coord. gruppo di progettazione: Ing. Silvio Mario Bauducco
 Collaboratori:
 Geom. Benzoni Manuel
 Per. Ind. Biasin Emanuele
 Arch. Occhiuto Felice
 Arch. Ostino Paolo
 Arch. Pelteri Martina

TUTTI I DIRITTI SONO RISERVATI - Questo documento è il progetto esclusivo del progettista ed indicato sul quale si riserva ogni diritto. Pertanto questo documento non può essere copiato, riprodotto, comunicato o divulgato ad altri o usato in qualsiasi maniera, nemmeno per fini parziali, senza autorizzazione scritta dallo stesso progettista.