

PLANIMETRIA ORTOFOTO-CURVE DI LIVELLO
scala 1:1.000

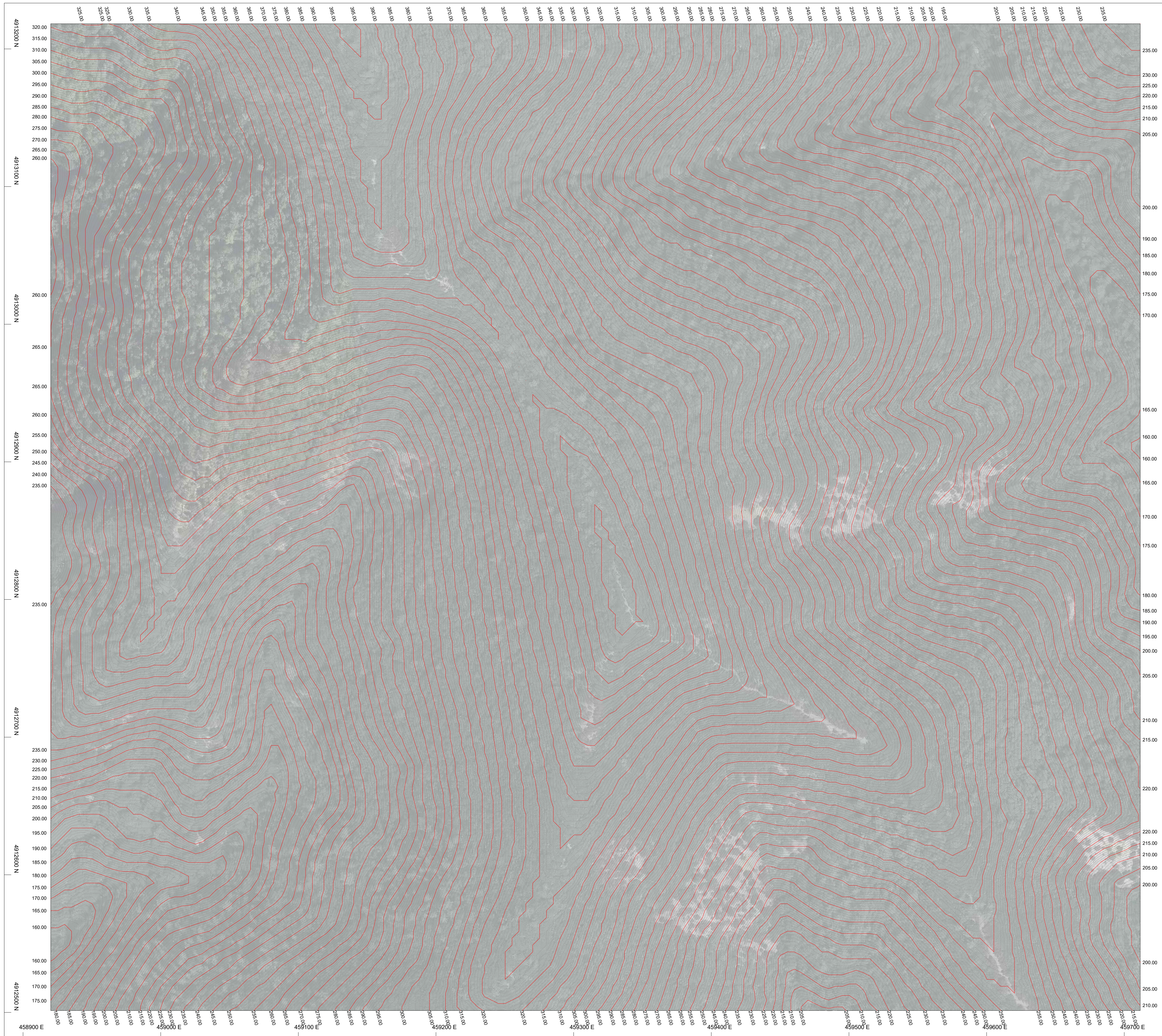
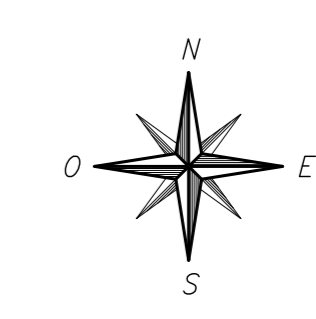

SISTEMA DI COORDINATE EPSG:32632
WGS84UTM32N

PARCO EOLICO
SV3 - BRIC CIAN DE VACHÈ

Il Committente: **Duferco Sviluppo**
Sede Legale DUFERCO Sviluppo S.p.A.:
via Armando Diaz n. 248
25010, San Zeno Naviglio (BS)
P.IVA e C.F. 03594850176

Oggetto: **PLANIMETRIA GENERALE**
Titolo: **CURVE DI LIVELLO TURBINA 3
STATO DI FATTO**
Il Progettista: **Ing. Silvio Mario Bauducco**

| Data | Emis. | Aggiornamento | Data | Contr. | Data | Autor. | SCALA: |
|---------|-------|---------------|---------|--------|---------|--------|-------------|
| 03/2024 | FO | Emissione | 03/2024 | MP | 03/2024 | SMB | 1:1000 |
| | | | | | | | FORMATO: A0 |
| | | | | | | | MARZO 2024 |

| Commessa | Tip. Impianto | Fase Progetto | Disciplina | Tip. Doc. | Titolo | N. Elab. | REV |
|----------|---------------|---------------|------------|-----------|--------|----------|-----|
| 23056 | EO | DE | CI | D | 10 | 0006 | A |

RICERCA, SVILUPPO E COORDINAMENTO IMPIANTI EOLICI E FOTOVOLTAICI A CURA DI:
EMME CONSULTING
Sede Amministrativa e Operativa: via Benvenuto, 14 21100 Cremona (CR)
tel. 0372 911208
email: emmeconsulting@gmail.com
Geom. Domenico Bresciano

PROGETTAZIONE EDILE, AMBIENTALE, STRUTTURALE ED IMPIANTISTICA A CURA DI:
BAUTEL
I Tecnici: **Geom. Benozzi Emanuele**
Per. Ing. Biasin Emanuele
Arch. Occhiuto Felice
Arch. Ostera Paolo
Arch. Pelzer Martina

File: Planimetria 13.dwg
TUTTI I DIRITTI SONO RISERVATI - Questo documento è di proprietà esclusiva del progettista ed è indicato sul quale il nome di ogni diritto. Pertanto questo documento non può essere copiato, riprodotto, comunicato o divulgato ad altri o usato in qualsiasi maniera, nemmeno per fini sperimentali, senza autorizzazione scritta dallo stesso progettista.