PLANIMETRIA STATO DI FATTO
CURVE DI LIVELLO
scala 1:500

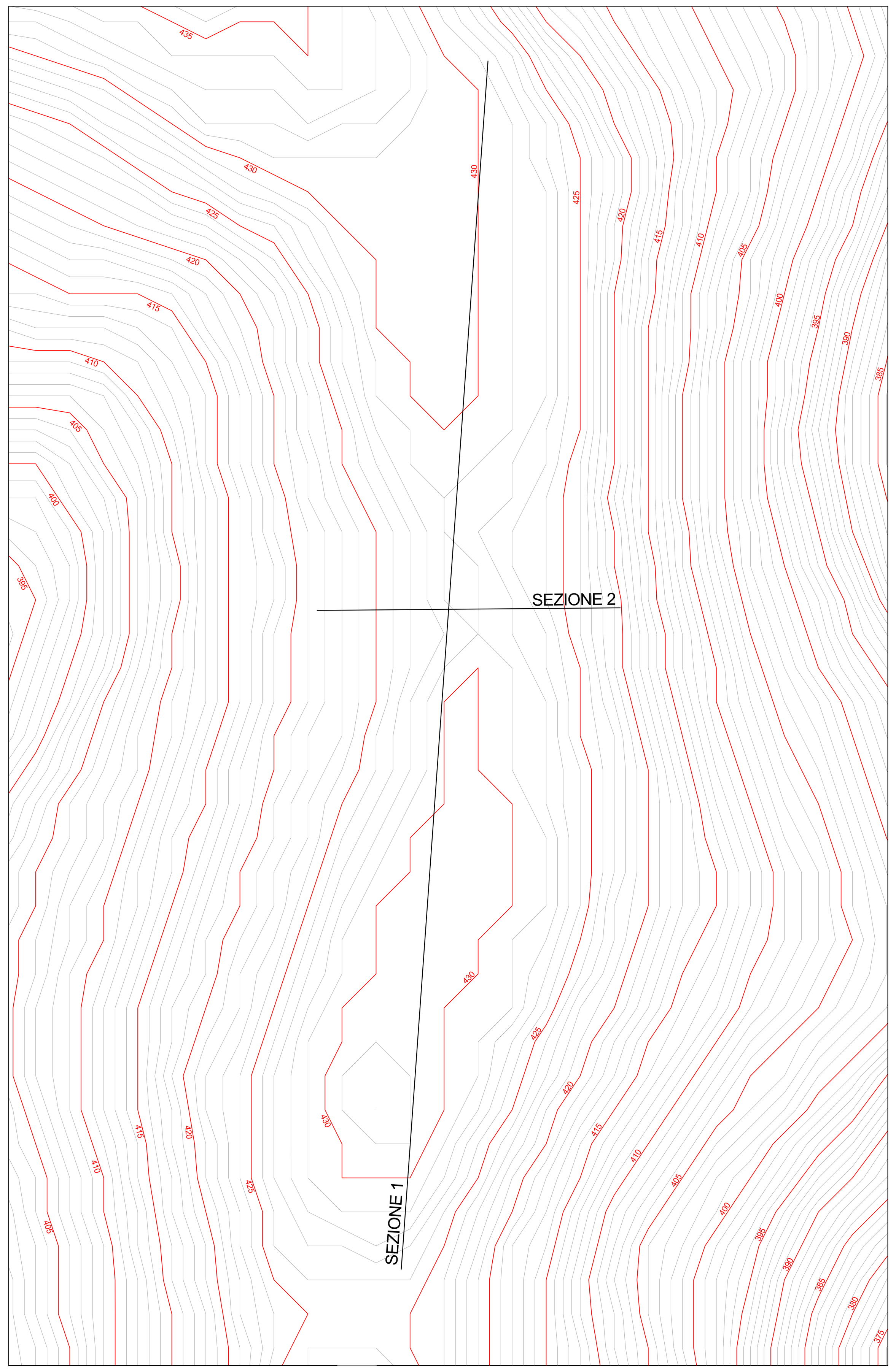

PLANIMETRIA STATO DI PROGETTO
SPIANAMENTO
scala 1:500

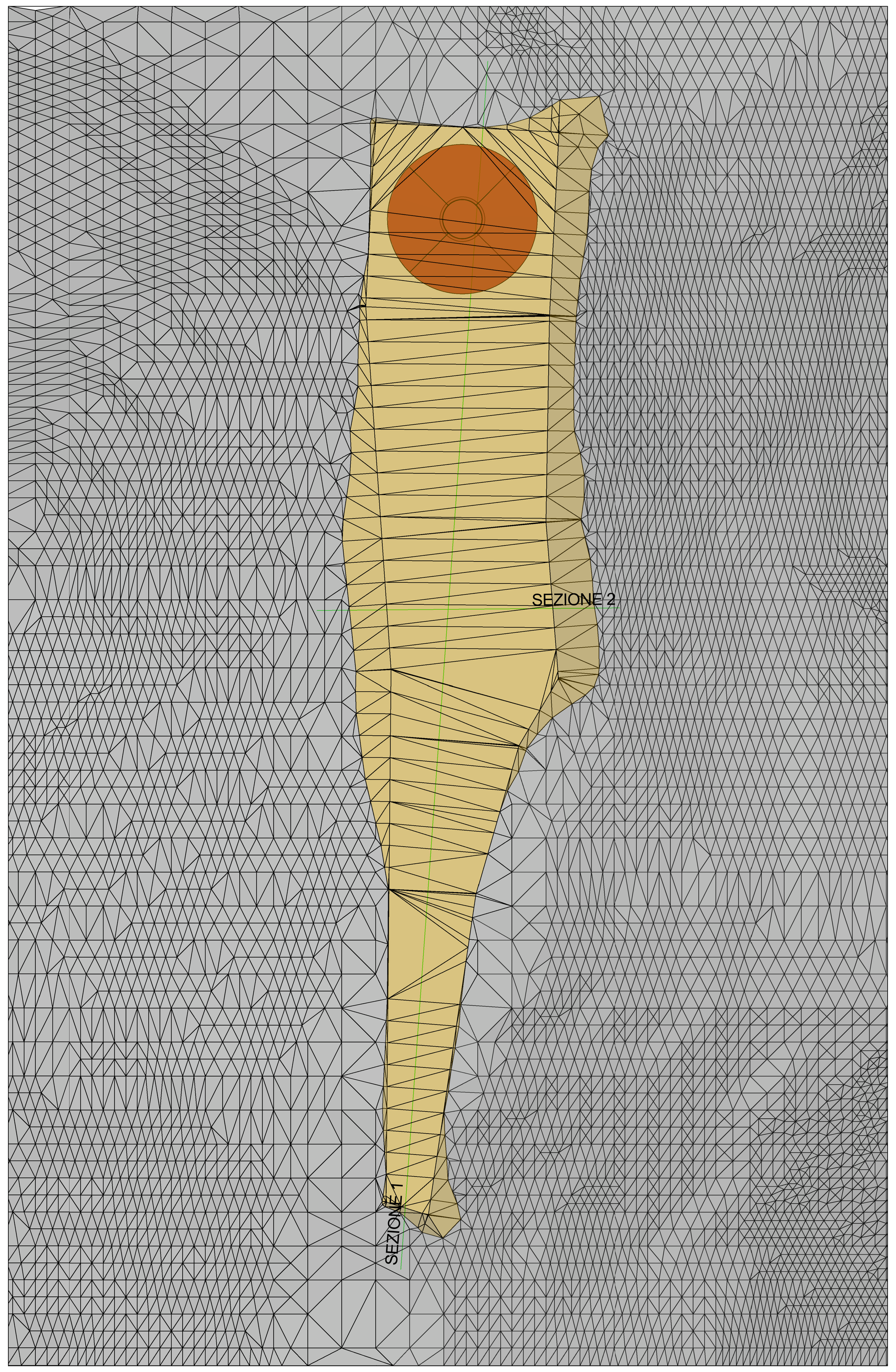

PLANIMETRIA STATO FINALE
CURVE DI LIVELLO
scala 1:500

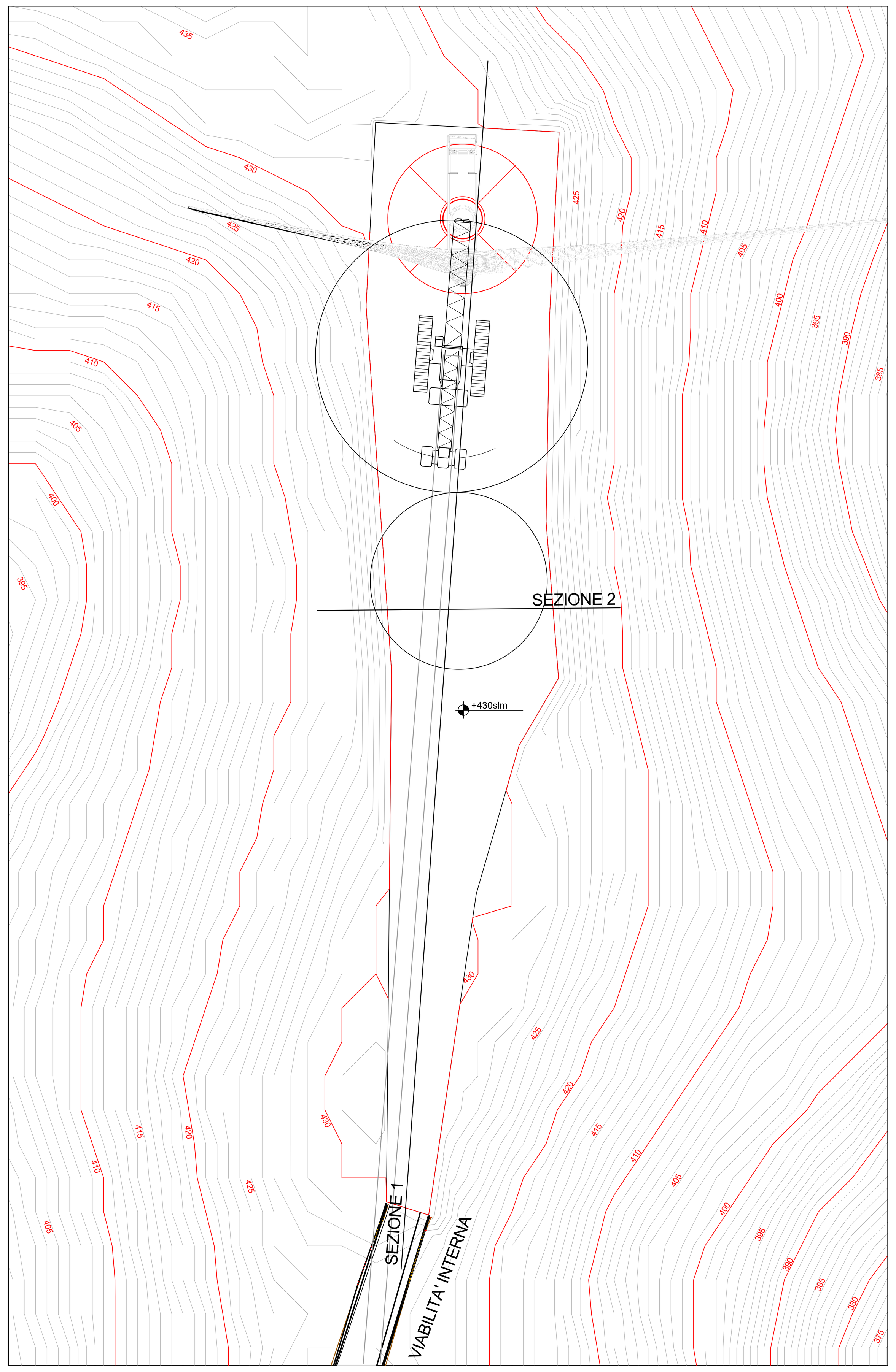

NB: la gru verrà montata in parte su strada e in parte su piazzola

VISTA ASSONOMETRICA

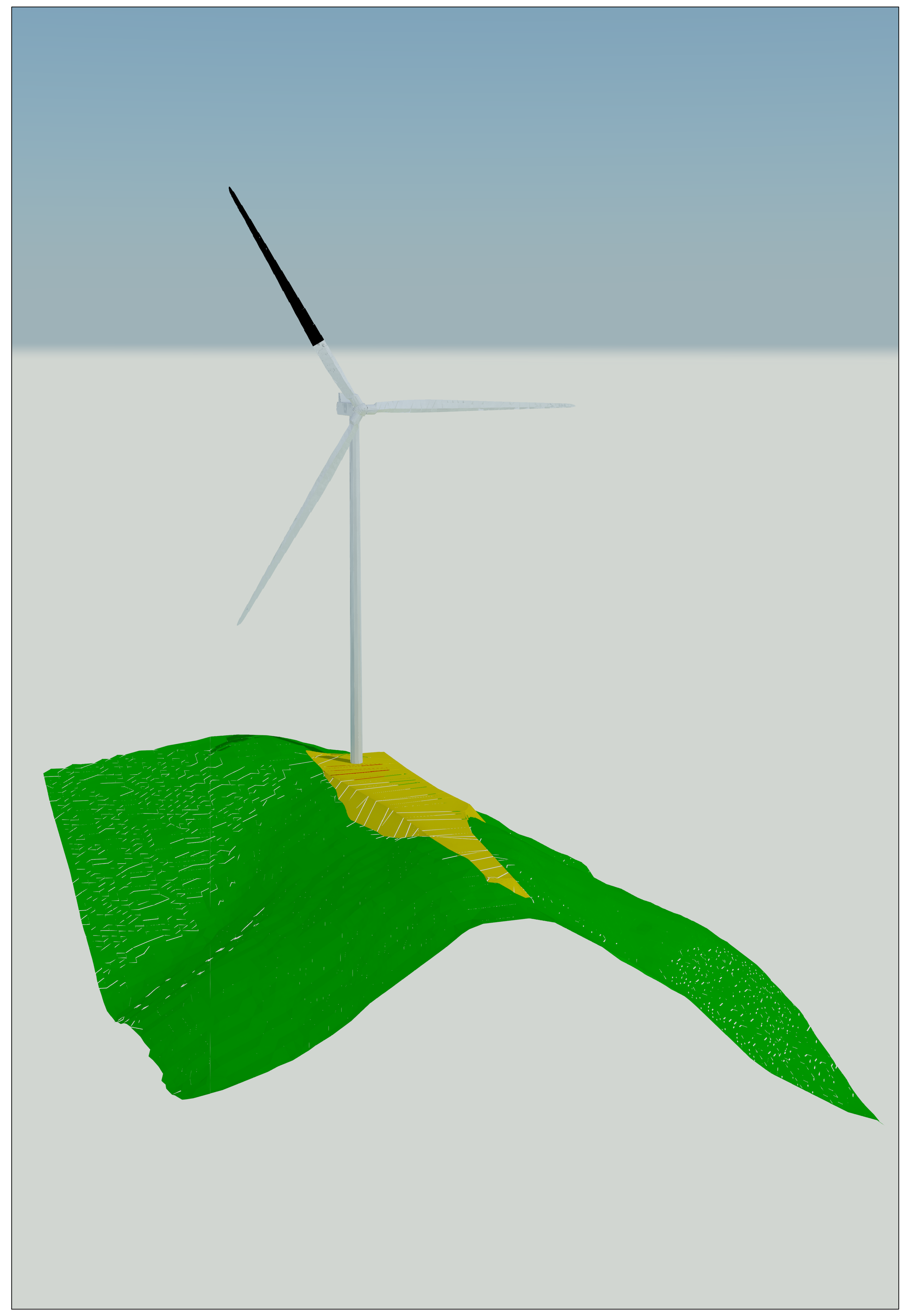

AEROGENERATORE OGGETTO DI INTERVENTO

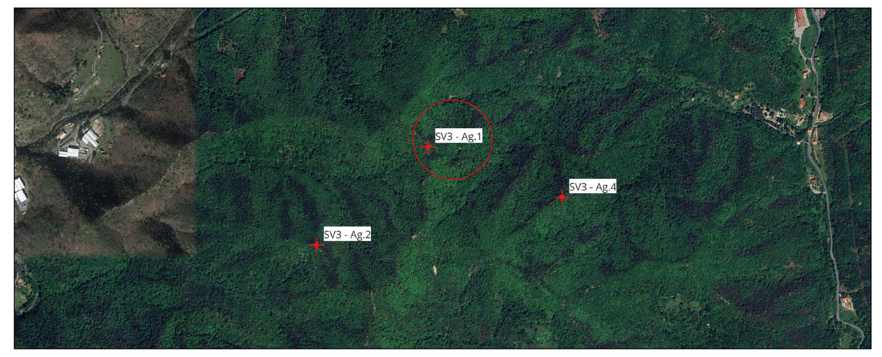

VOLUME DI STERRO	VOLUME DI RIPORTO
273,5 m³	4180,7 m³

SEZIONE 1 - STATO DI FATTO
Scala 1:250

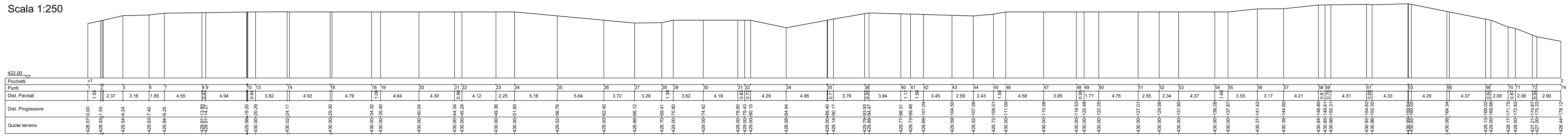

SEZIONE 1 - STATO DI PROGETTO
Scala 1:250

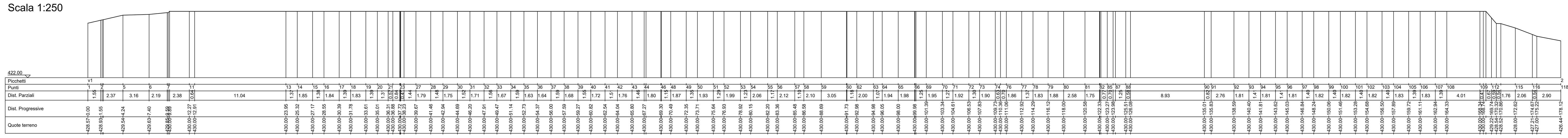

SEZIONE 2 - STATO DI FATTO
Scala 1:250

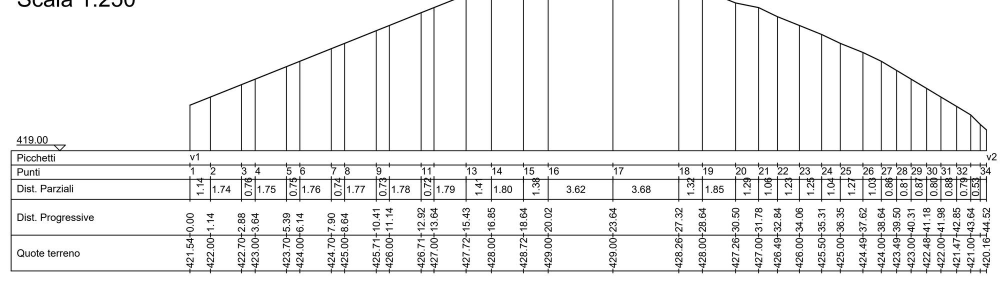

SEZIONE 2 - STATO DI PROGETTO
Scala 1:250

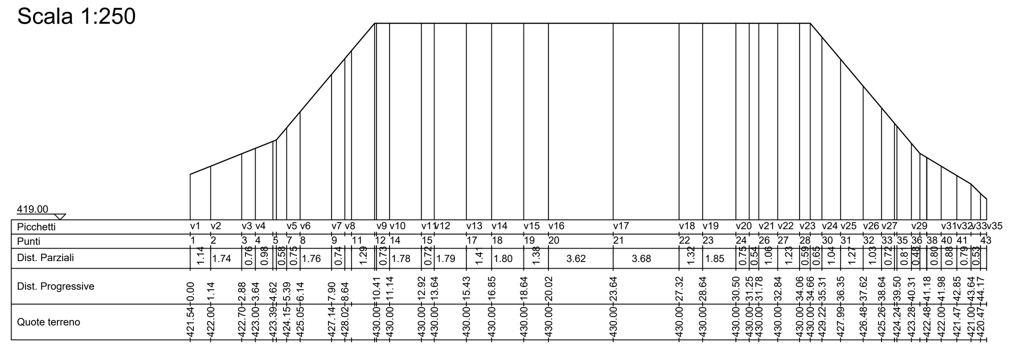

PARCO EOLICO
SV3 - BRIC CIAN DE VACHÈ

Il Committente: Duferco Sviluppo

Sede Legale DUFERCO Sviluppo S.p.A. :
via Armando Diaz n. 248
25010, San Zeno Naviglio (BS)
P.IVA e C.F. 03594850178

Oggetto:
PROGETTO PIAZZOLE

Titolo:
PIAZZOLA AEROGENERATORE 1

Il Progettista
Ing. Silvio Mario Bauducco

Data	Emis.	Aggiornamento	Data	Contr.	Data	Autor.
04/2024	MB	Emissione	04/2024	MP	04/2024	SMB

SCALA: 1:v
FORMATO: A0
APRILE 2024

Commessa	Tip. impianto	Fase Progetto	Disciplina	Tip. Doc	Titolo	N. Elab	REV
23056	EO	DE	CI	D	11	0001	A

RICERCA, SVILUPPO E COORDINAMENTO IMPIANTI EOLICI E FOTOVOLTAICI A CURA DI:

EMME CONSULTING s.r.l.s.
Sede Amministrativa e Operativa
via Benessia, 14 12100 Cuneo (CU)
tel 335.6012098
e-mail: emmecsrls@gmail.com

Geom. Domenico Bresciano

PROGETTAZIONE EDILE, AMBIENTALE, STRUTTURALE ED IMPIANTISTICA A CURA DI:

BAUTEL S.R.L.
Sede Amministrativa via Maroncelli, 23 10024 Moncalieri (TO)
tel 011.6052113 - 011.6059915 e-mail: amministrazione@bautel.it
Sede Operativa Torino - via Maroncelli, 23 10024 Moncalieri (TO)
Sede Operativa Genova - via Banderali, 2/4 16121 Genova (GE)

I Tecnici:
Coord. gruppo di progettazione
Ing. Silvio Mario Bauducco

Collaboratori
Geom. Benzoni Manuel
Per. Ind. Biasin Emanuele
Ing. Occhiuto Felice
Arch. Ostino Paolo
Arch. Pelleri Martina

File: Piazzola 1.dwg

TUTTI I DIRITTI SONO RISERVATI - Questo documento è di proprietà esclusiva del progettista ivi indicato sul quale si riserva ogni diritto. Pertanto questo documento non può essere copiato, riprodotto, comunicato o divulgato ad altri o usato in qualsiasi maniera, nemmeno per fini sperimentali, senza autorizzazione scritta dallo stesso progettista.