

PLANIMETRIA STATO DI FATTO
CURVE DI LIVELLO
scala 1:500

PLANIMETRIA STATO DI PROGETTO
SPIANAMENTO
scala 1:500

PLANIMETRIA STATO FINALE
CURVE DI LIVELLO
scala 1:500

VISTA ASSONOMETRICA

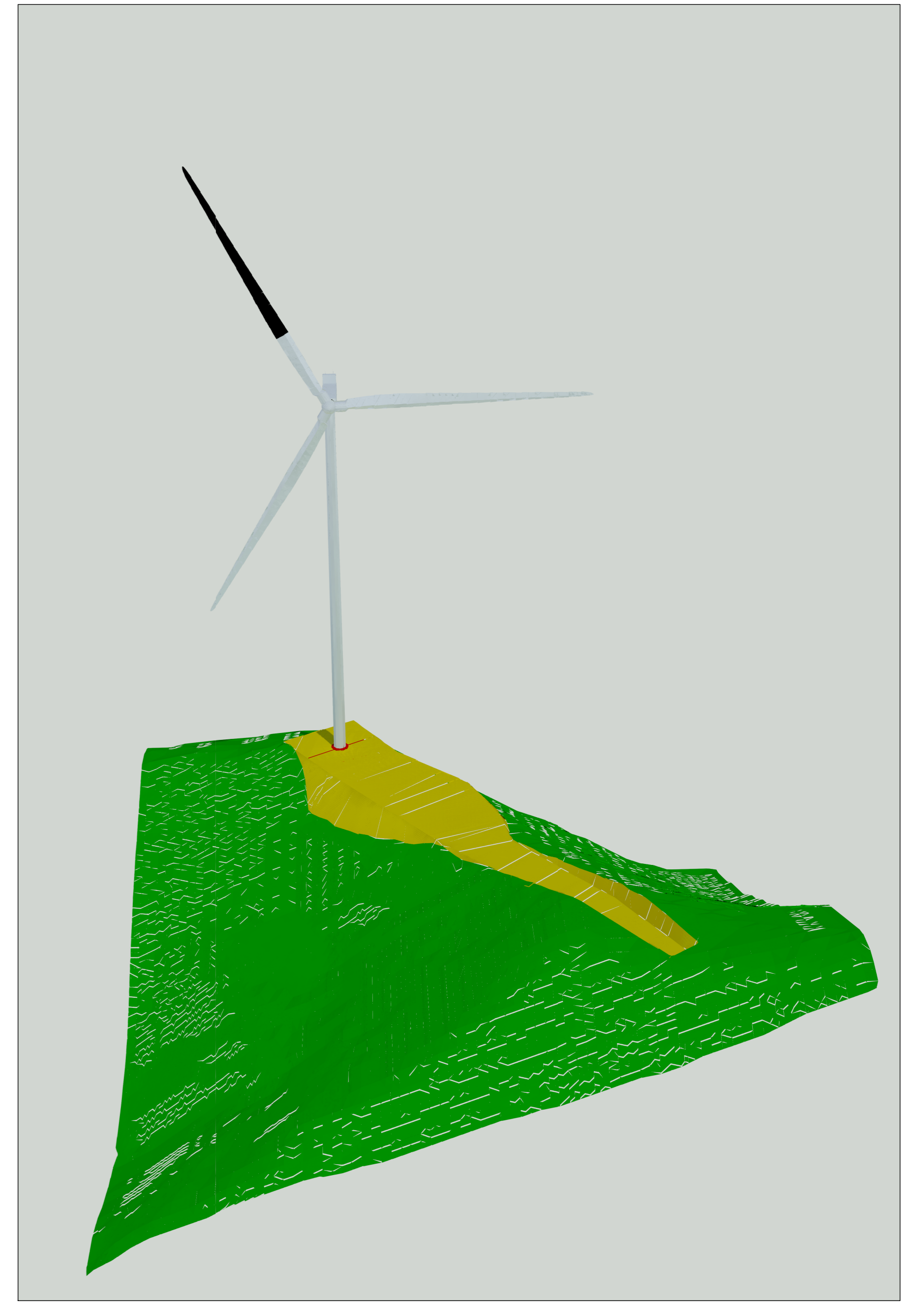
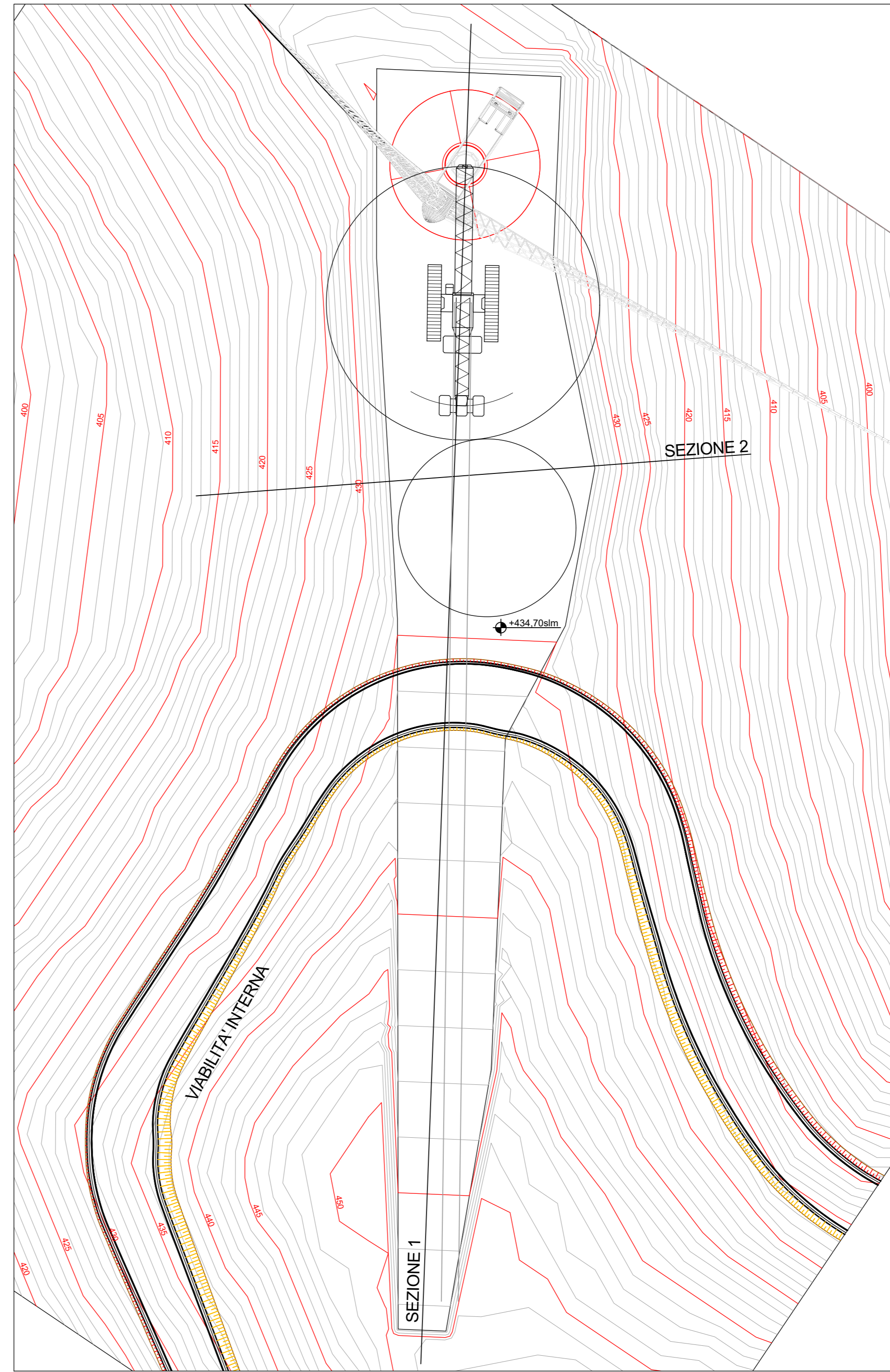
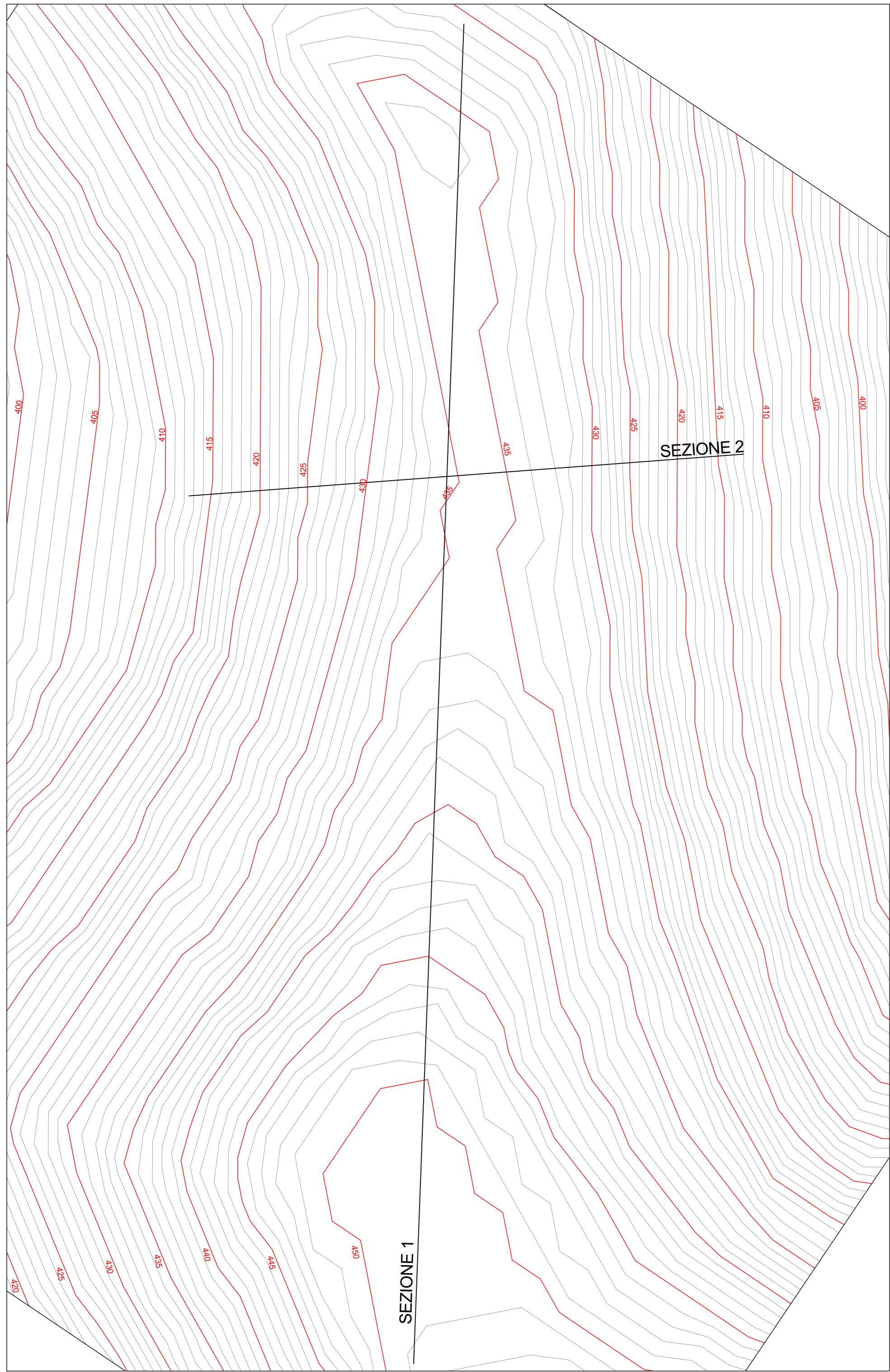

AEROGENERATORE OGGETTO DI INTERVENTO

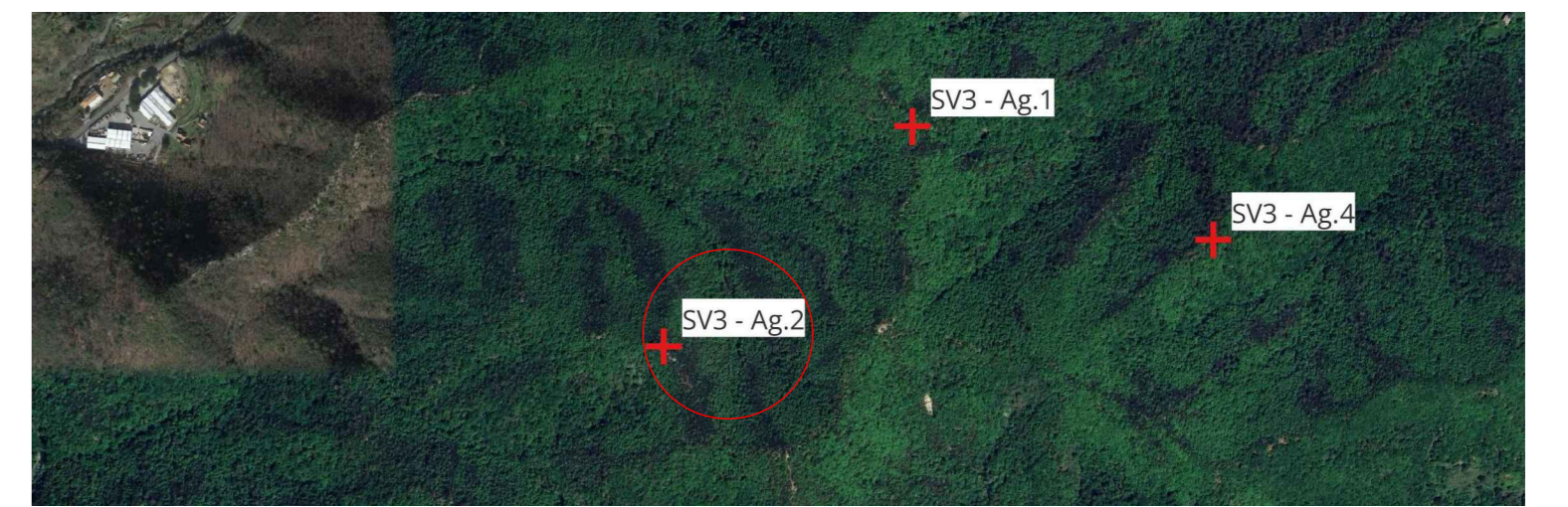

SEZIONE 1 - STATO DI FATTO
Scala 1:250

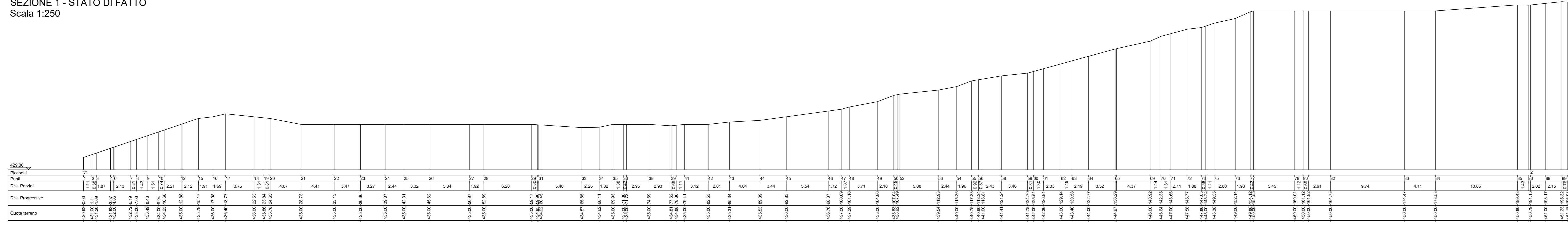

SEZIONE 1 - STATO DI PROGETTO
Scala 1:250

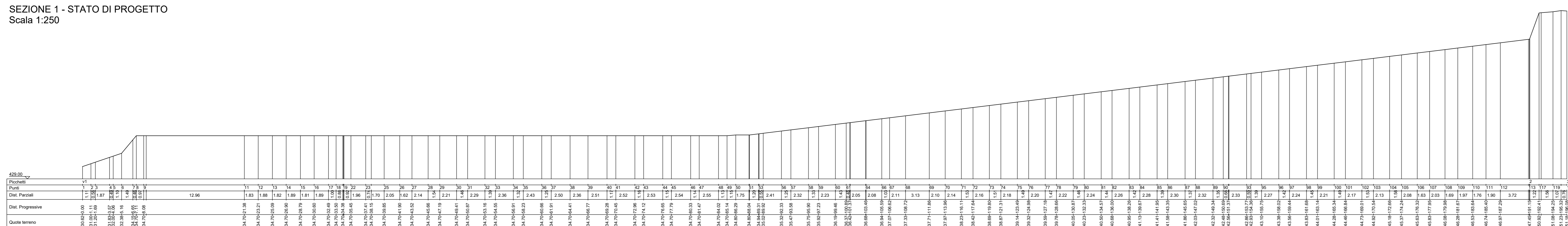

SEZIONE 2 - STATO DI FATTO
Scala 1:250

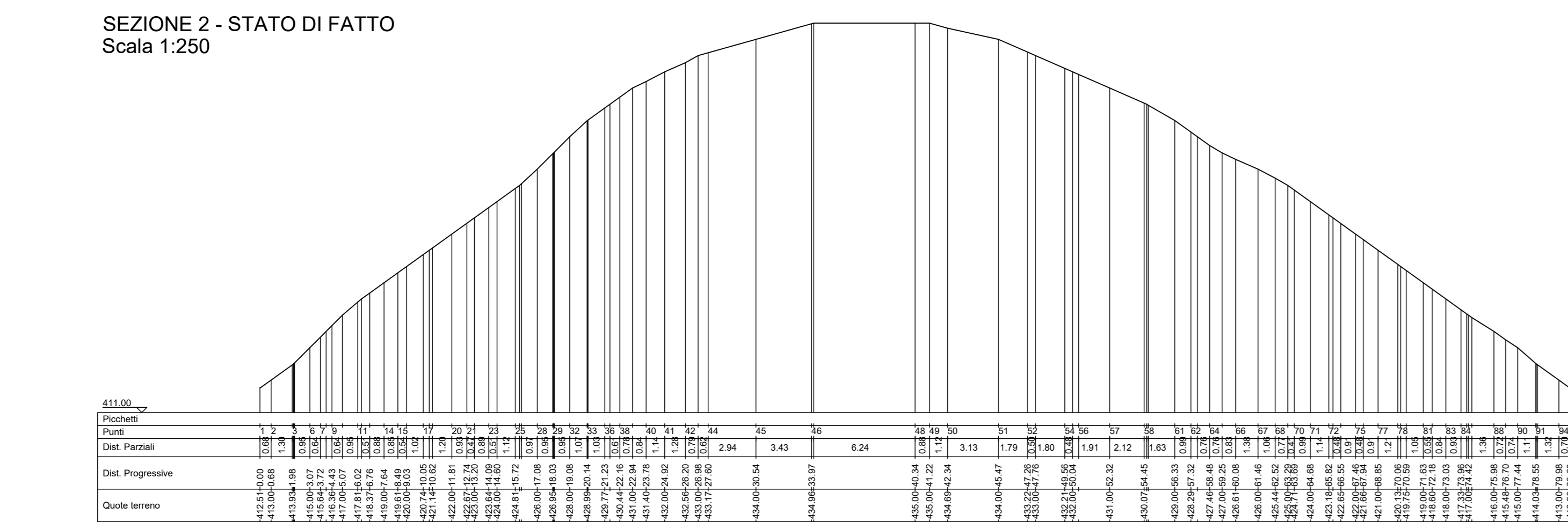

SEZIONE 2 - STATO DI PROGETTO
Scala 1:250

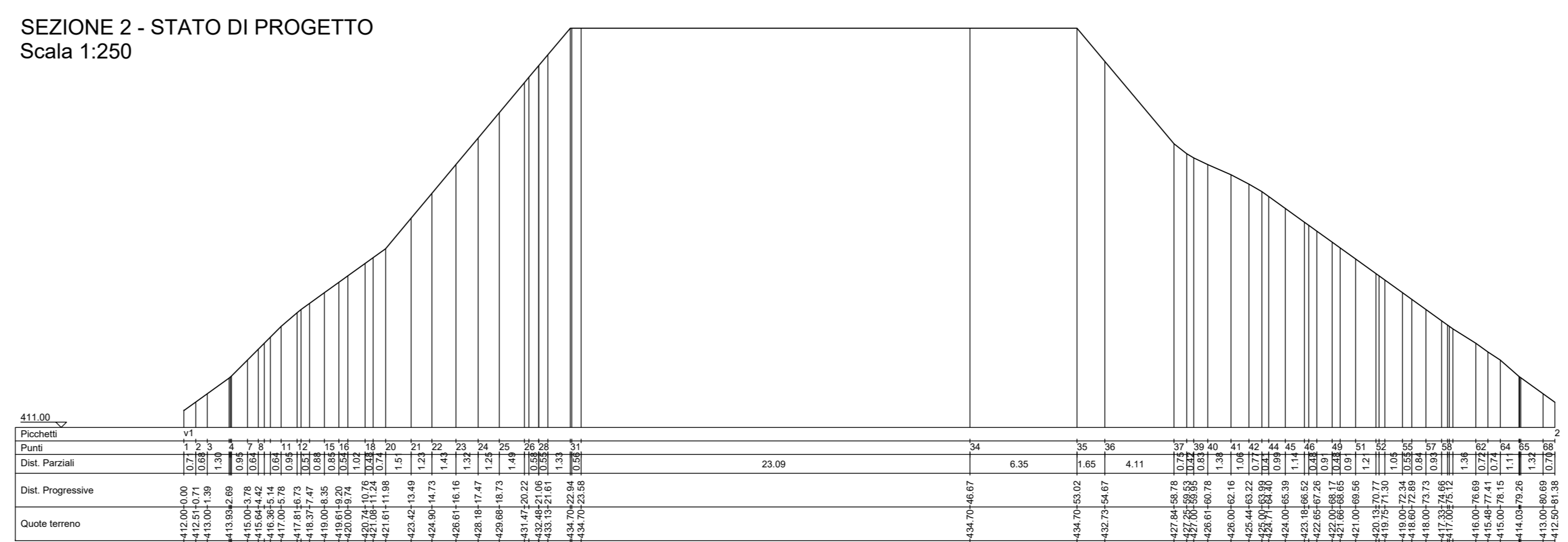

VOLUME DI STERRO	VOLUME DI RIPIRTO
5300 mc	3742,3 mc

PARCO EOLICO
SV3 - BRIC CIAN DE VACHÈ

Il Committente: **Duferco Sviluppo**
 Sede Legale: **DUFERCO Sviluppo S.p.A.** - via Armando Diaz n. 248 - 25010, San Zeno Naviglio (BS) - P.IVA e C.F. 03594850176

Oggetto: **PROGETTO PIAZZOLE**
 Titolo: **PIAZZOLA AEROGENERATORE 2**
 Il Progettista: Ing. Silvio Mario Bauducco

Data	Emis.	Aggiornamento	Data	Contr.	Data	Autor.	SCALA:
07/2023	MB	Emissione	07/2023	MP	07/2023	SMB	1:v
							FORMATO: A0
							LUGLIO 2023

Commissa: 23056 | Tip. Impianto: EO | Fase Progetto: DE | Disciplina: CI | Tip. Doc.: D | Titolo: 11 | N. Esab.: 0002 | A: A

RICERCA, SVILUPPO E COORDINAMENTO IMPIANTI EOLICI E FOTOVOLTAICI A CURA DI:
EMME CONSULTING
 PROGETTAZIONE EDILE, AMBIENTALE, STRUTTURALE ED IMPIANTISTICA A CURA DI:
BAUTEL
 I Tecnici: Geom. Benozzi Emanuele, Per. Ind. Basini Emanuele, Ing. Occhiuto Felice, Arch. Oreste Paolo, Arch. Peiteri Martina