

PLANIMETRIA STATO DI FATTO  
CURVE DI LIVELLO  
scala 1:500

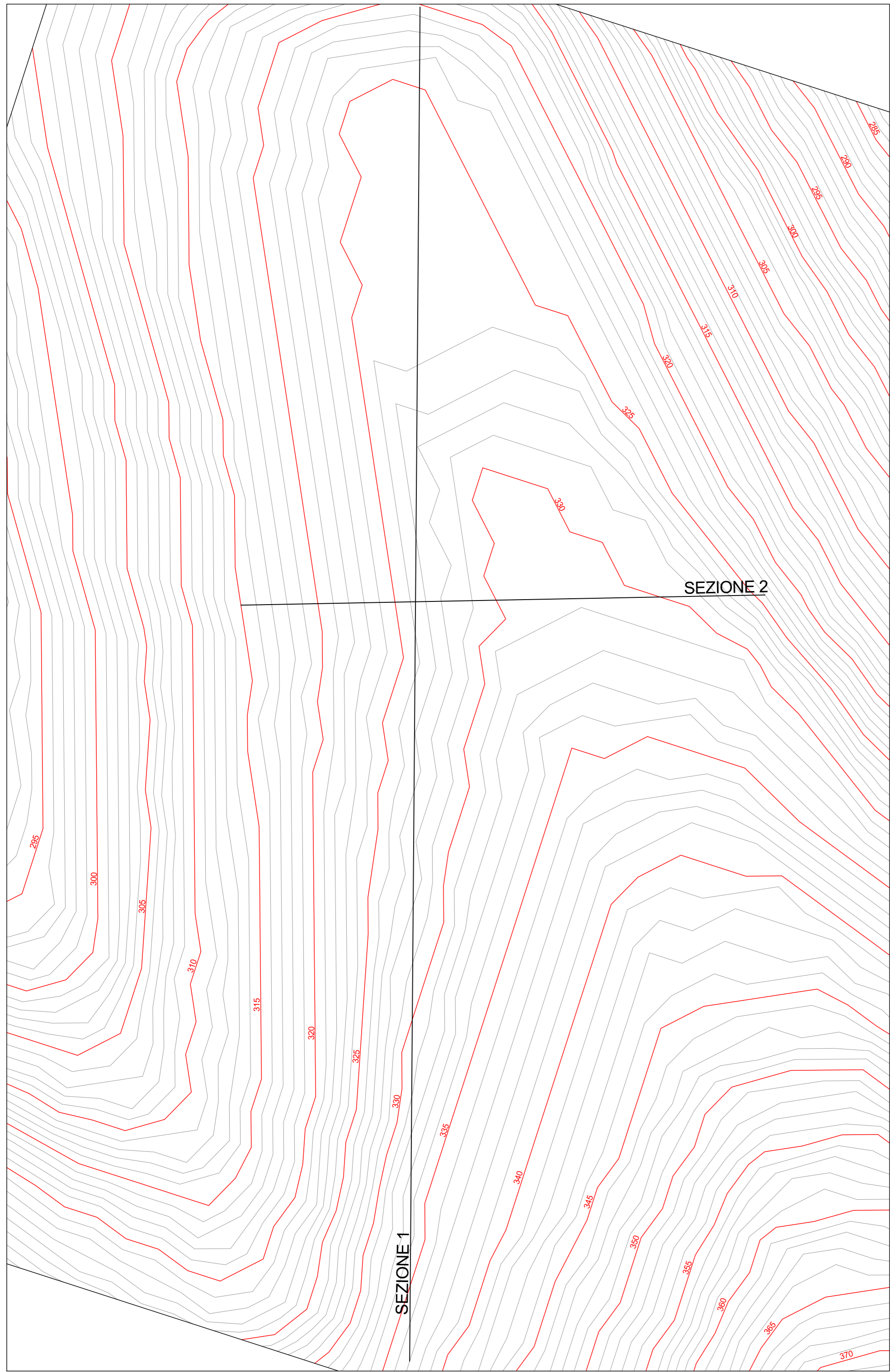

SEZIONE 1 - STATO DI FATTO  
Scala 1:250

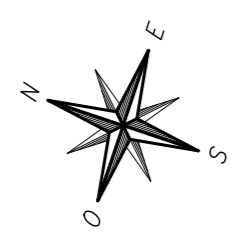
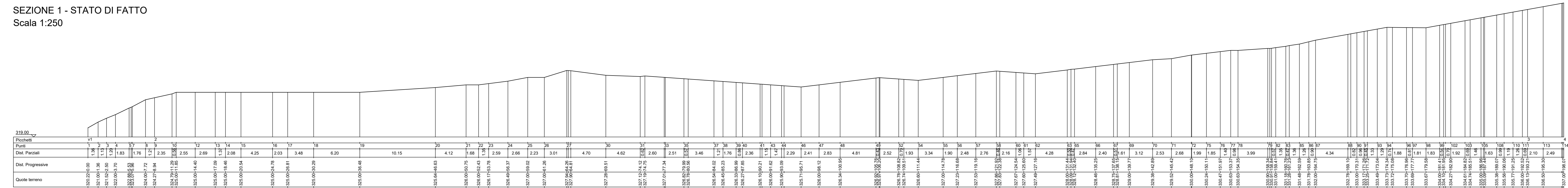

SEZIONE 1 - STATO DI PROGETTO  
Scala 1:250

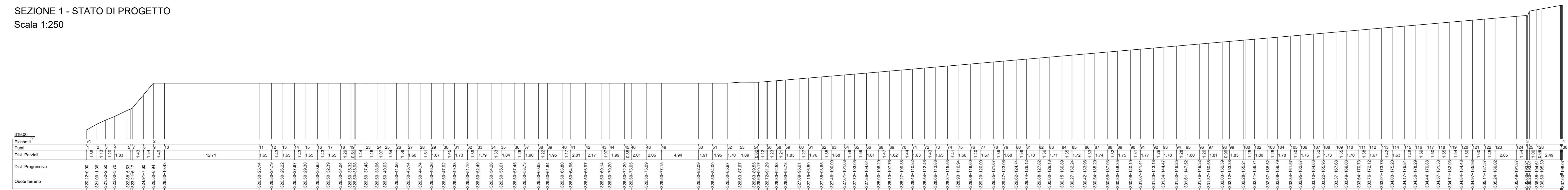

SEZIONE 2 - STATO DI FATTO  
Scala 1:250

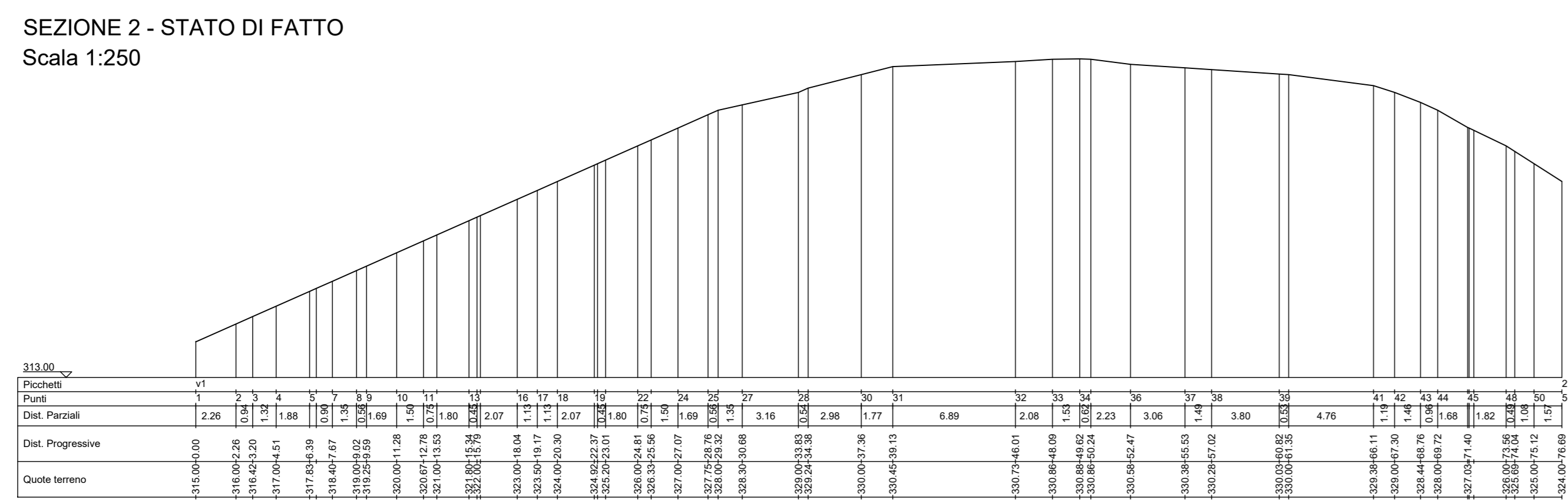

SEZIONE 2 - STATO DI PROGETTO  
Scala 1:250

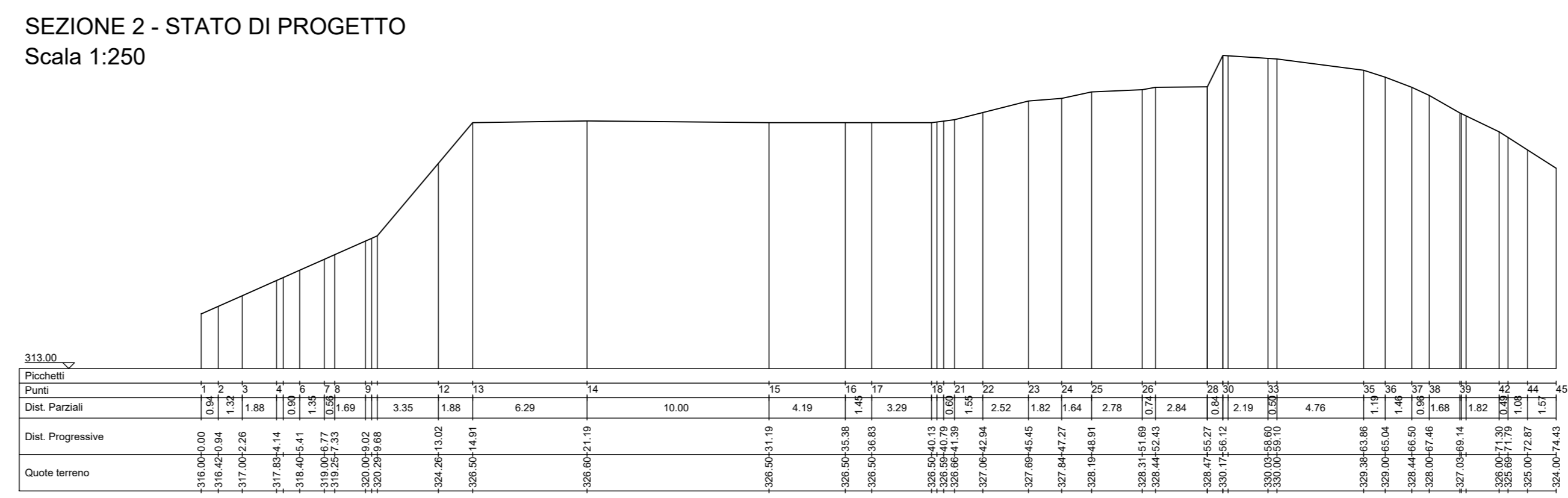

PLANIMETRIA STATO FINALE  
CURVE DI LIVELLO  
scala 1:500

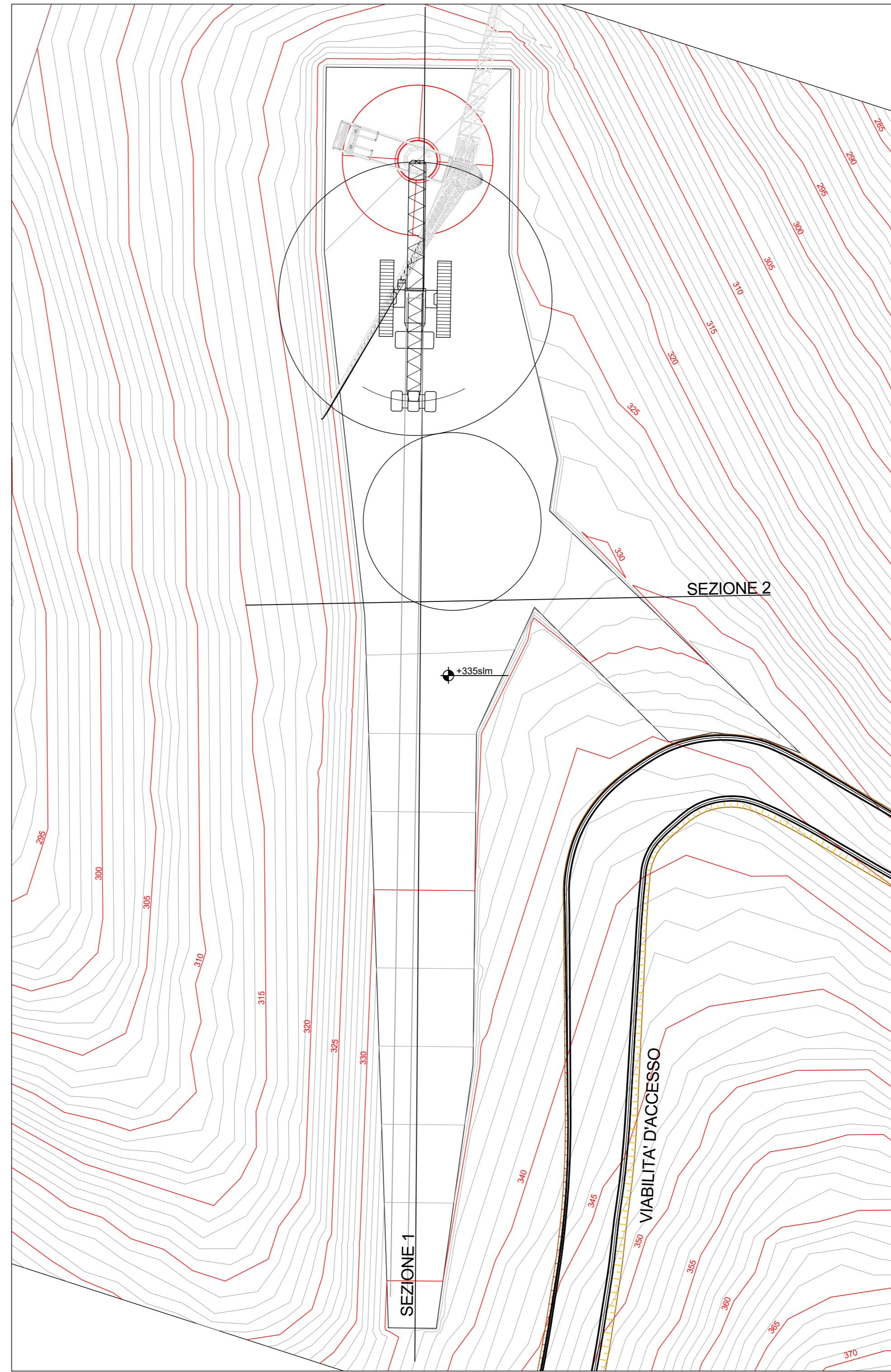
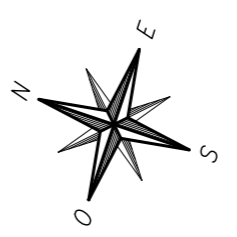

VISTA ASSONOMETRICA

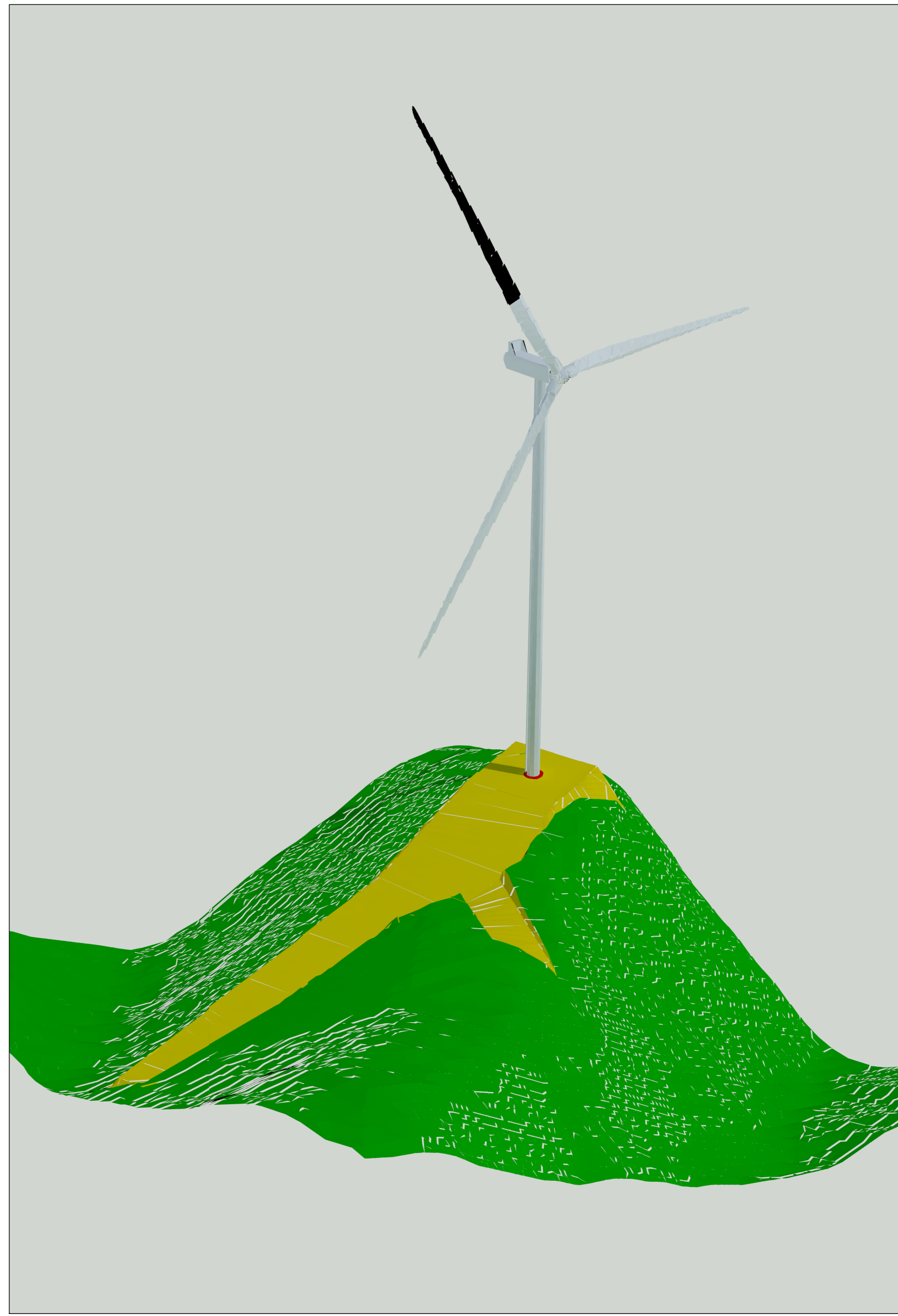

AEROGENERATORE OGGETTO DI INTERVENTO

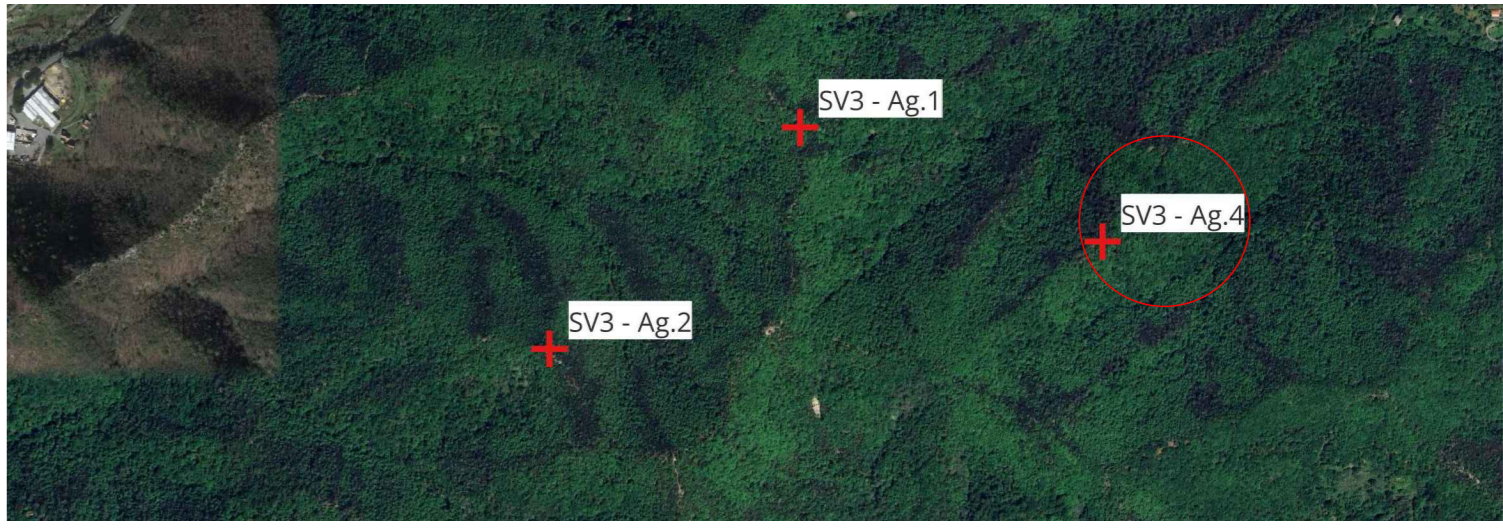

VOLUME DI STERRO	VOLUME DI RIPORTO
3229 mc	7589,8 mc

PARCO EOLICO  
SV3 - BRIC CIAN DE VACHÈ

Il Committente: **Duferco Sviluppo** Sede Legale: **DUFERCO Sviluppo S.p.A.**  
via Armando Diaz n. 248  
25010, San Zeno Naviglio (BS)  
P.IVA e C.F. 03594850176

Oggetto: **PROGETTO PIAZZOLE** Il Progettista:  
**PIAZZOLA AEROGENERATORE 4** Ing. Silvio Mario Bauducco

Data	Emis.	Aggiornamento	Data	Contr.	Data	Autor.	SCALA:
07/2023	MB	Emissione	07/2023	MP	07/2023	SMB	1:v
							FORMATO: A0
							LUGLIO 2023

Commissa: 23056 Tip. Impianto: EO Fase Progetto: DE Disciplina: CI Tip. Doc.: D Titolo: 11 N. Etab.: 0004 REV: A

RICERCA, SVILUPPO E COORDINAMENTO IMPIANTI EOLICI E FOTOVOLTAICI A CURA DI:  
**EMME CONSULTING** Sede Amministrativa e Operativa: via Benvenuto, 14 - 21020 Comerio (CO) tel. 0331.912098 email: emmeconsulting@gmail.com Geom. Domenico Bresciano

PROGETTAZIONE EDILE, AMBIENTALE, STRUTTURALE ED IMPIANTISTICA A CURA DI:  
**BAUTEL** I Tecnici: **Geom. Benozzi Emanuele** Per. Ind. **Biasini Emanuele** Arch. **Ottoboni Paolo** Arch. **Pelzer Martina**

Fila: Piazzola 4.rdg

TUTTI I DIRITTI SONO RISERVATI - Questo documento è di proprietà esclusiva del progettista ed è indicato ad essere usato solo per scopi progettuali, non può essere copiato, riprodotto, comunicato o divulgato ad altri in modo o qualsiasi maniera, nemmeno per lo sperimentare, senza autorizzazione scritta dal stesso progettista.