

INQUADRAMENTO SU ESTRATTO  
I.G.M.  
scala 1:25.000

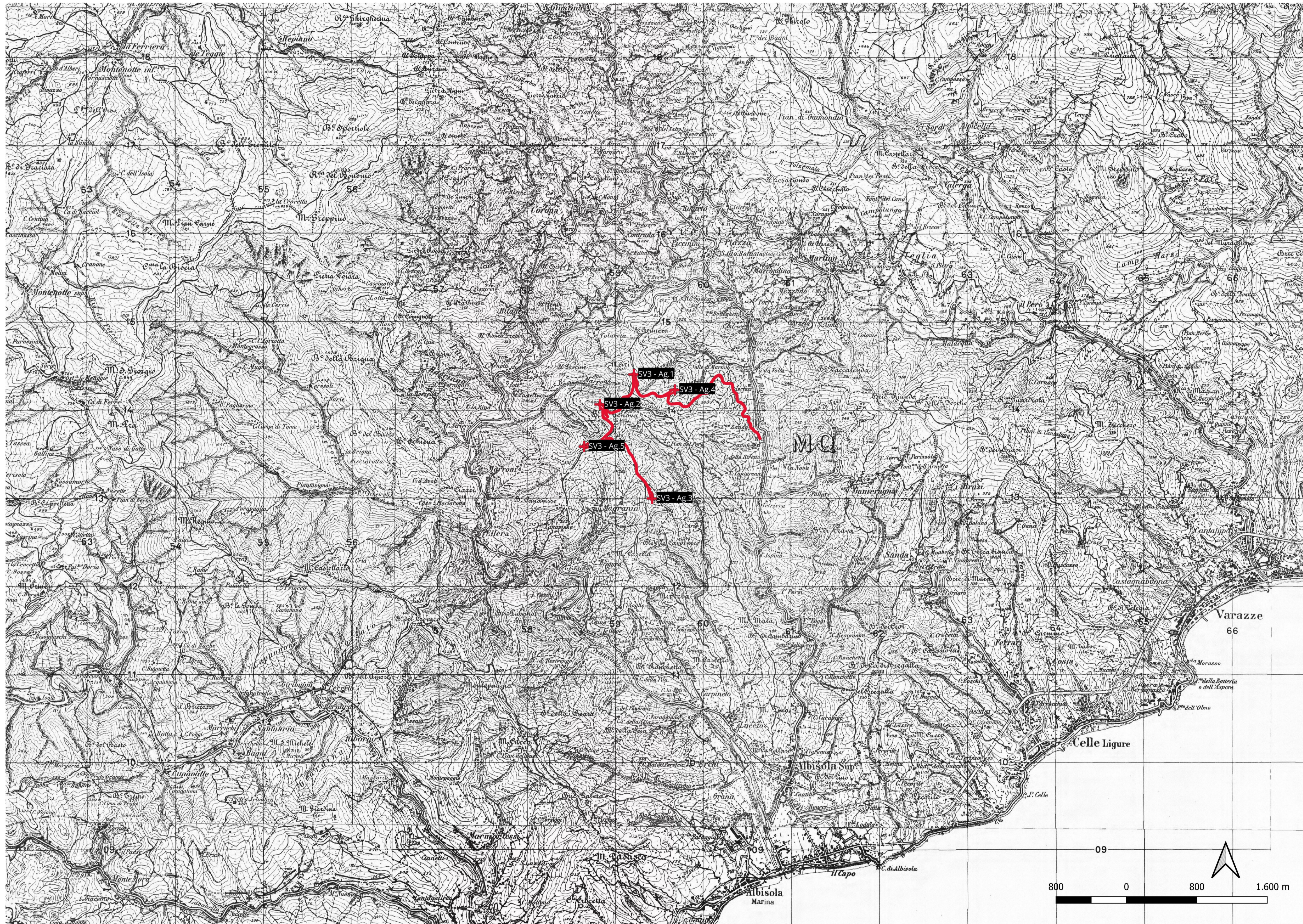

LEGENDA

- + aerogeneratori
- strade e piazzole

## PARCO EOLICO SV3 - BRIC CIAN DE VACHÈ

Il Committente: **Duferco Sviluppo**

Sede Legale DUFERCO Sviluppo S.p.A. :  
via Armando Diaz n. 248  
25010, San Zeno Naviglio (BS)  
P.IVA e C.F. 03594850178

Oggetto:  
INQUADRAMENTO CARTOGRAFICO

Titolo:  
INQUADRAMENTO SU I.G.M.

Il Progettista

Dot. Ing.  
SILVIO MARIO BAUDUCCO  
INGEGNERE  
CONTO N. 0301001

Ing. Silvio Mario Bauducco

Data	Emis.	Aggiornamento	Data	Contr.	Data	Autor.	SCALA: 1:25.000
02/2024	FO	Emissione	02/2024	MP	02/2024	SMB	FORMATO: A1
							FEBBRAIO 2024

Commessa	Tip. impianto	Fase Progetto	Disciplina	Tip. Doc.	Titolo	N. Elab.	REV
23056	EO	DE	GN	D	01	0002	A

RICERCA, SVILUPPO E COORDINAMENTO IMPIANTI EOLICI E FOTOVOLTAICI A CURA DI:

**EMME CONSULTING**  
Sede Amministrativa e Operativa  
via Benessia, 14 12100 Cuneo (CU)  
tel 335.6012098  
e-mail: emmecs@emmail.com  
Geom. Domenico Bresciano

PROGETTAZIONE EDILE, AMBIENTALE, STRUTTURALE ED IMPIANTISTICA A CURA DI:

**BAUTEL** S.R.L.  
I Tecnici:  
Sede Amministrativa via Maroncelli, 23 10024 Moncalieri (TO)  
tel 011.6052113 - 011.6059915 e-mail: amministrazione@bautel.it  
Sede Operativa Torino - via Maroncelli, 23 10024 Moncalieri (TO)  
Sede Operativa Genova - via Banderelli, 2/4 16121 Genova (GE)  
Collaboratori:  
Geom. Benzioni Manuel  
Per. Ind. Biasin Emanuele  
Ing. Occhiuto Felice  
Arch. Ostino Paolo  
Arch. Pelleri Martina

File: Stella tavolo inquadramento.dwg  
TUTTI I DIRITTI SONO RISERVATI - Questo documento è di proprietà esclusiva del progettista ivi indicato sul quale si riserva ogni diritto. Pertanto questo documento non può essere copiato, riprodotto, comunicato o divulgato ad altri o usato in qualsiasi maniera, nemmeno per fini sperimentali, senza autorizzazione scritta dallo stesso progettista.