

**ANALISI AREE PROTETTE**  
scala 1:10.000

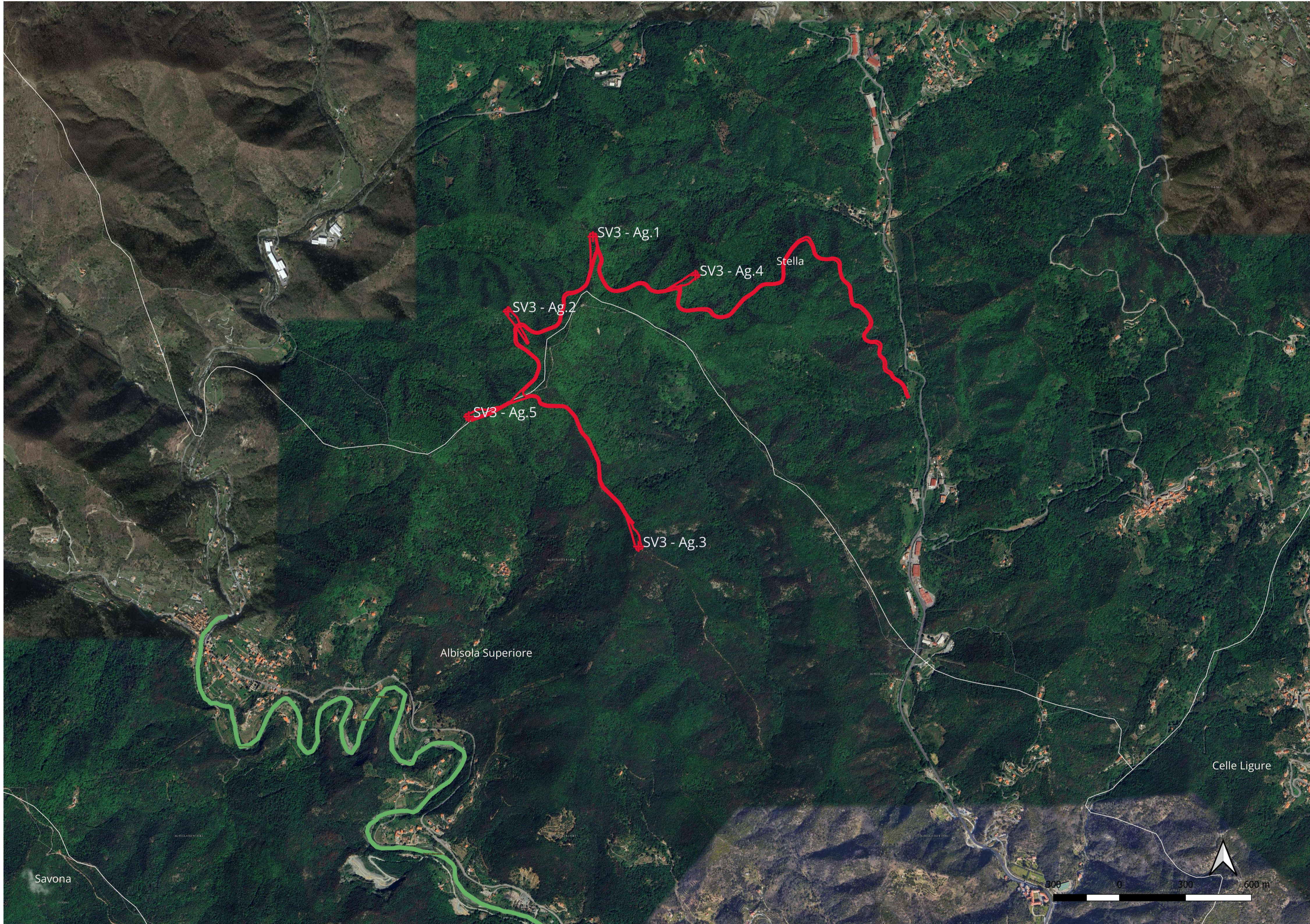

**LEGENDA**

- + aerogeneratori
- strade e piazzole
- Com01012022\_WGS84
- PTCP Savona
- parchi
- Parchi e aree protette regionali
- aree\_protette
- aree protette prov sv

**PARCO EOLICO**  
**SV3 - BRIC CIAN DE VACHÈ**

Il Committente: **Duferco Sviluppo** Sede Legale: DUFERCO Sviluppo S.p.A. :  
via Armando Diaz n. 248  
25010, San Zeno Naviglio (BS)  
P.IVA e C.F. 03594850178

Oggetto: **INQUADRAMENTO CARTOGRAFICO**  
Titolo: **ANALISI AREE PROTETTE**  
Il Progettista: **Ing. Silvio Mario Bauducco**

Data	Emis.	Aggiornamento	Data	Contr.	Data	Autor.	SCALA: 1:10.000
02/2024	FO	Emissione	02/2024	MP	02/2024	SMB	FORMATO: A1
							FEBBRAIO 2024

Commessa	Tip. impianto	Fase Progetto	Disciplina	Tip. Doc.	Titolo	N. Elab.	REV
23056	EO	DE	GN	D	01	0006	A

RICERCA, SVILUPPO E COORDINAMENTO IMPIANTI EOLICI E FOTOVOLTAICI A CURA DI:  
**EMME CONSULTING**  
Sede Amministrativa e Operativa: via Benessia, 14 12100 Cuneo (CU) tel 335.6012098 e-mail: emmecar@protonmail.com Geom. Domenico Bresciano

PROGETTAZIONE EDILE, AMBIENTALE, STRUTTURALE ED IMPIANTISTICA A CURA DI:  
**BAUTEL S.R.L.**  
I Tecnici: Collaboratori:  
Geom. Benzoni Manuel  
Per. Ind. Biasin Emanuele  
Ing. Occhiuto Felice  
Arch. Ostino Paolo  
Arch. Pelleri Martina

File: Stella tavolo inquadramento.dwg  
TUTTI I DIRITTI SONO RISERVATI - Questo documento è di proprietà esclusiva del progettista ivi indicato sul quale si riserva ogni diritto. Pertanto questo documento non può essere copiato, riprodotto, comunicato o divulgato ad altri o usato in qualsiasi maniera, nemmeno per fini sperimentali, senza autorizzazione scritta dallo stesso progettista.