

**PIANO DI BACINO  
SUSCETTIBILITÀ AL DISSESTO  
scala 1:10.000**

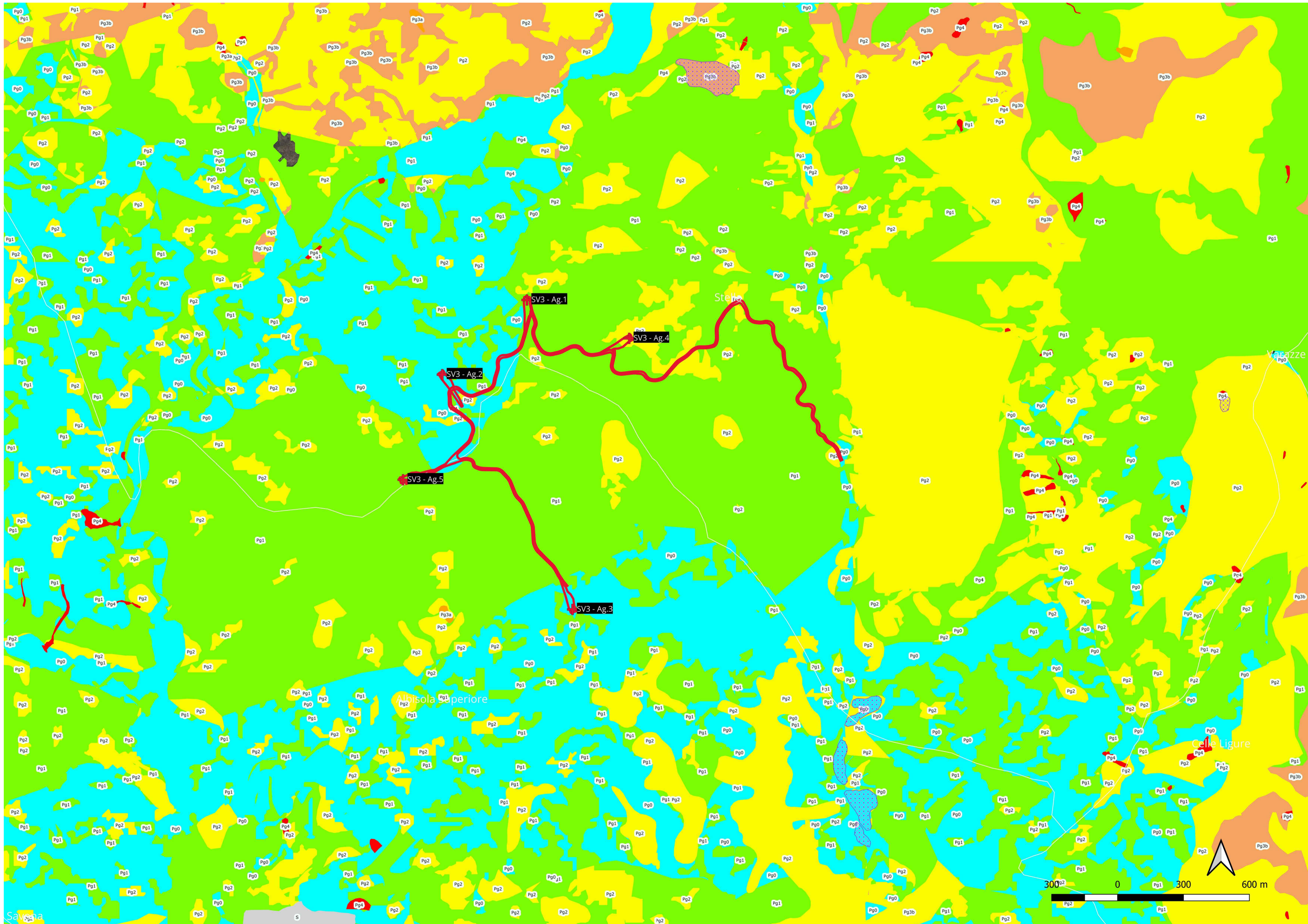

**Legenda**

- + aerogeneratori
- strade e piazzole
- Com01012022\_WGS84
- suscettibilità al dissesto
- Suscettività classi speciali
- 
- Suscettività al dissesto
- Pg0: Suscettività al dissesto molto bassa
- Pg1: Suscettività al dissesto bassa
- Pg2: Suscettività al dissesto media
- Pg3: Suscettività al dissesto elevata
- Pg3a
- Pg3b
- Pg3a1 (Prov Ge)
- Pg4: Suscettività al dissesto molto elevata
- S: Speciale
- PTM: aree interessate dal PTAMC- Piano Territoriale Ambiente Marino e Costiero

**PARCO EOLICO  
SV3 - BRIC CIAN DE VACHÈ**

Il Committente: **Duferco Sviluppo**

Sede Legale DUFERCO Sviluppo S.p.A. :  
via Armando Diaz n. 248  
25010, San Zeno Naviglio (BS)  
P.IVA e C.F. 03594850178

Oggetto:  
**INQUADRAMENTO CARTOGRAFICO**

Titolo:  
**PIANO DI BACINO  
SUSCETTIBILITÀ AL DISSESTO**

Il Progettista

Dot. Ing.  
**SILVIO MARIO BAUDUCCO**  
INGEGNERE  
ING. SILVIO MARIO BAUDUCCO

Ing. Silvio Mario Bauducco

Data	Emis.	Aggiornamento	Data	Contr.	Data	Autor.	SCALA: 1:10.000 FORMATO: A1 FEBBRAIO 2024
02/2024	FO	Emissione	02/2024	MP	02/2024	SMB	

Commessa	Tip. impianto	Fase Progetto	Disciplina	Tip. Doc.	Titolo	N. Elab.	REV
23056	EO	DE	GN	D	01	0017	A

**RICERCA, SVILUPPO E COORDINAMENTO IMPIANTI EOLICI E FOTOVOLTAICI A CURA DI:**

**EMME CONSULTING**

**PROGETTAZIONE EDILE, AMBIENTALE, STRUTTURALE ED IMPIANTISTICA A CURA DI:**

**BAUTEL S.R.L.**

Sede Amministrativa e Operativa via Maroncelli, 23 10024 Moncalieri (TO)  
tel 011.6052113 - 011.6059915 e-mail: amministrazione@bautel.it  
Sede Operativa Torino - via Maroncelli, 23 10024 Moncalieri (TO)  
Sede Operativa Genova - via Banderale, 2/4 16121 Genova (GE)

I Tecnici:  
Coord. gruppo di progettazione  
Ing. Silvio Mario Bauducco

Collaboratori:  
Geom. Benzoni Manuel  
Per. Ind. Biasin Emanuele  
Ing. Occhiuto Felice  
Arch. Ostino Paolo  
Arch. Pelleri Martina

Geom. Domenico Bresciano

File: Stella tavolo inquadramento.dwg

TUTTI I DIRITTI SONO RISERVATI. Questo documento è di proprietà esclusiva del progettista ivi indicato sul quale si riserva ogni diritto. Pertanto questo documento non può essere copiato, riprodotto, comunicato o divulgato ad altri o usato in qualsiasi maniera, nemmeno per fini sperimentali, senza autorizzazione scritta dallo stesso progettista.