

**CARTA DEL RISCHIO  
INCENDIO BOSCHIVO**  
scala 1:10.000

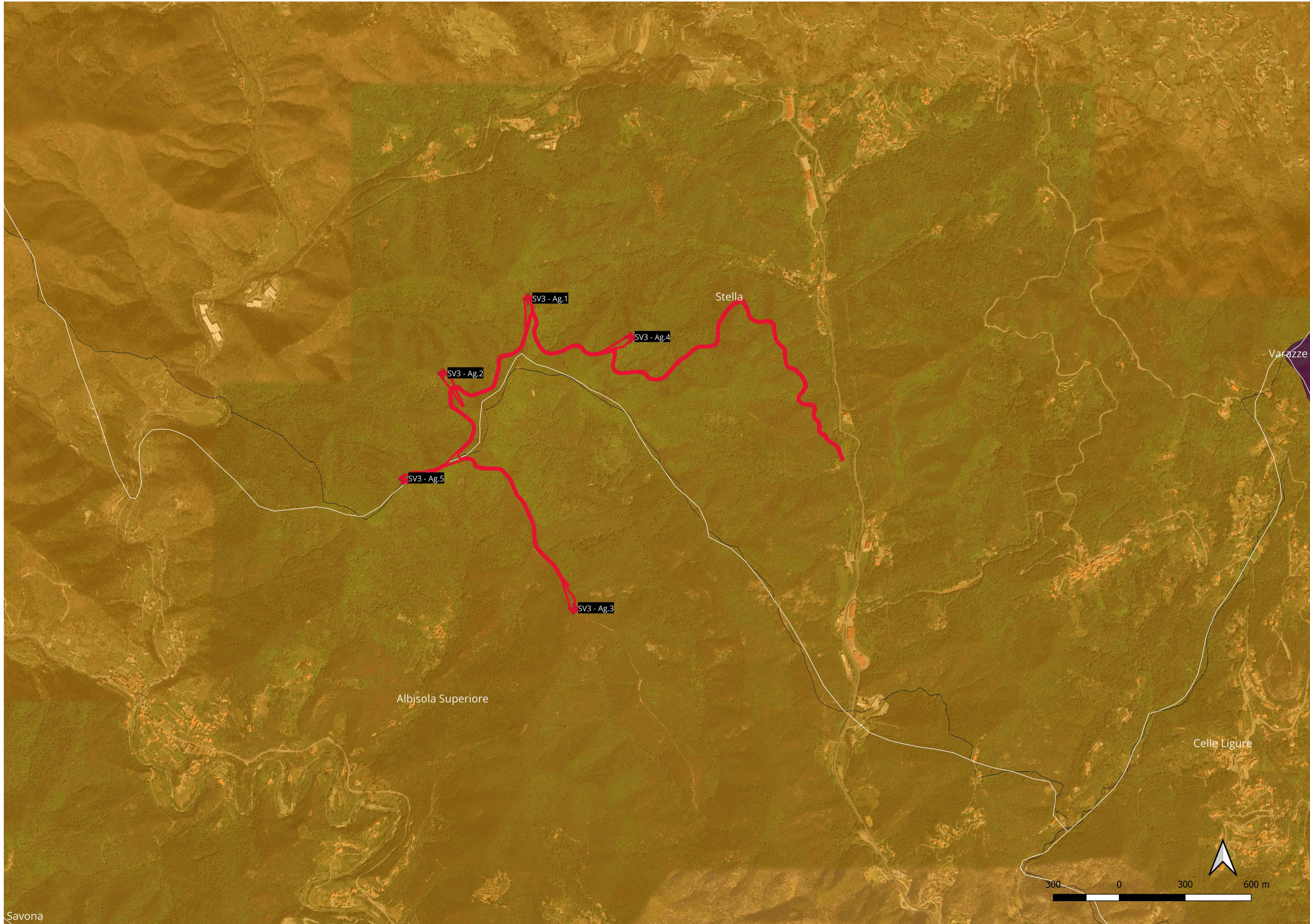

**Legenda**

- + aerogeneratori
- strade e piazzole

Com01012022\_WGS84  
 Classi di rischio di inc. boschivi annuali: livello maximo tra estate e inverno/  
 Classi di rischio di incendi boschivi valido da Maggio a Ottobre/  
 Classi di rischio di incendi boschivi valido da Novembre a Aprile

- Classe 1 - Rischio di incendi poco frequenti e/o di intensita' molto bassa
- Classe 2 - Rischio di incendi poco frequenti e di bassa intensita
- Classe 3 - Rischio di incendi di media intensita'
- Classe 4 - Rischio di incendi di intensita' medio - elevata
- Classe 5 - Rischio di incendi di intensita' estrema

**PARCO EOLICO  
SV3 - BRIC CIAN DE VACHÈ**

**Il Committente:** **Duferco Sviluppo**  
 Sede Legale: DUFERCO Sviluppo S.p.A. :  
 via Armando Diaz n. 248  
 25010, San Zeno Naviglio (BS)  
 P.IVA e C.F. 03594850178

Oggetto:  
**INQUADRAMENTO CARTOGRAFICO**

Titolo:  
**RISCHIO INCENDIO BOSCHIVO**

**Il Progettista**  
  
 Dott. Ing.  
**Ing. Silvio Mario Bauducco**  
 Ordine degli Ingegneri della Provincia di Genova

Data	Emis.	Aggiornamento	Data	Contr.	Data	Autor.	SCALA: 1:10.000
02/2024	FO	Emissione	02/2024	MP	02/2024	SMB	FORMATO: A1
							FEBBRAIO 2024

Commissa	Tip. impianto	Fase Progetto	Disciplina	Tip. Doc.	Titolo	N. Elab.	REV
23056	EO	DE	GN	D	01	0020	A

**RICERCA, SVILUPPO E COORDINAMENTO IMPIANTI EOLICI E FOTOVOLTAICI A CURA DI:**

**EMME CONSULTING**  
 Sede Amministrativa e Operativa  
 via Benessia, 14 12100 Cuneo (CU)  
 tel 335.6012098  
 e-mail: emmecor@gmail.com  
 Geom. Domenico Bresciano

**PROGETTAZIONE EDILE, AMBIENTALE, STRUTTURALE ED IMPIANTISTICA A CURA DI:**

**BAUTEL S.R.L.**  
 I Tecnici:  
 Collaboratori:  
 Geom. Benzioni Manuel  
 Per. Ind. Biasin Emanuele  
 Ing. Occhiuto Felice  
 Arch. Ostino Paolo  
 Arch. Pelleri Martina

Sede Amministrativa via Maroncelli, 23 10024 Moncalieri (TO)  
 tel 011.6052113 - 011.6059915 e-mail: amministrazione@bautel.it  
 Sede Operativa Torino - via Maroncelli, 23 10024 Moncalieri (TO)  
 Sede Operativa Genova - via Banderale, 2/4 16121 Genova (GE)

File: Stella tavole inquadramento.dwg  
 TUTTI I DIRITTI SONO RISERVATI - Questo documento è di proprietà esclusiva del progettista ivi indicato sul quale si riserva ogni diritto. Pertanto questo documento non può essere copiato, riprodotto, comunicato o divulgato ad altri o usato in qualsiasi maniera, nemmeno per fini sperimentali, senza autorizzazione scritta dallo stesso progettista.