

LIBIOSS - ZONE UMIDE
scala 1:10.000

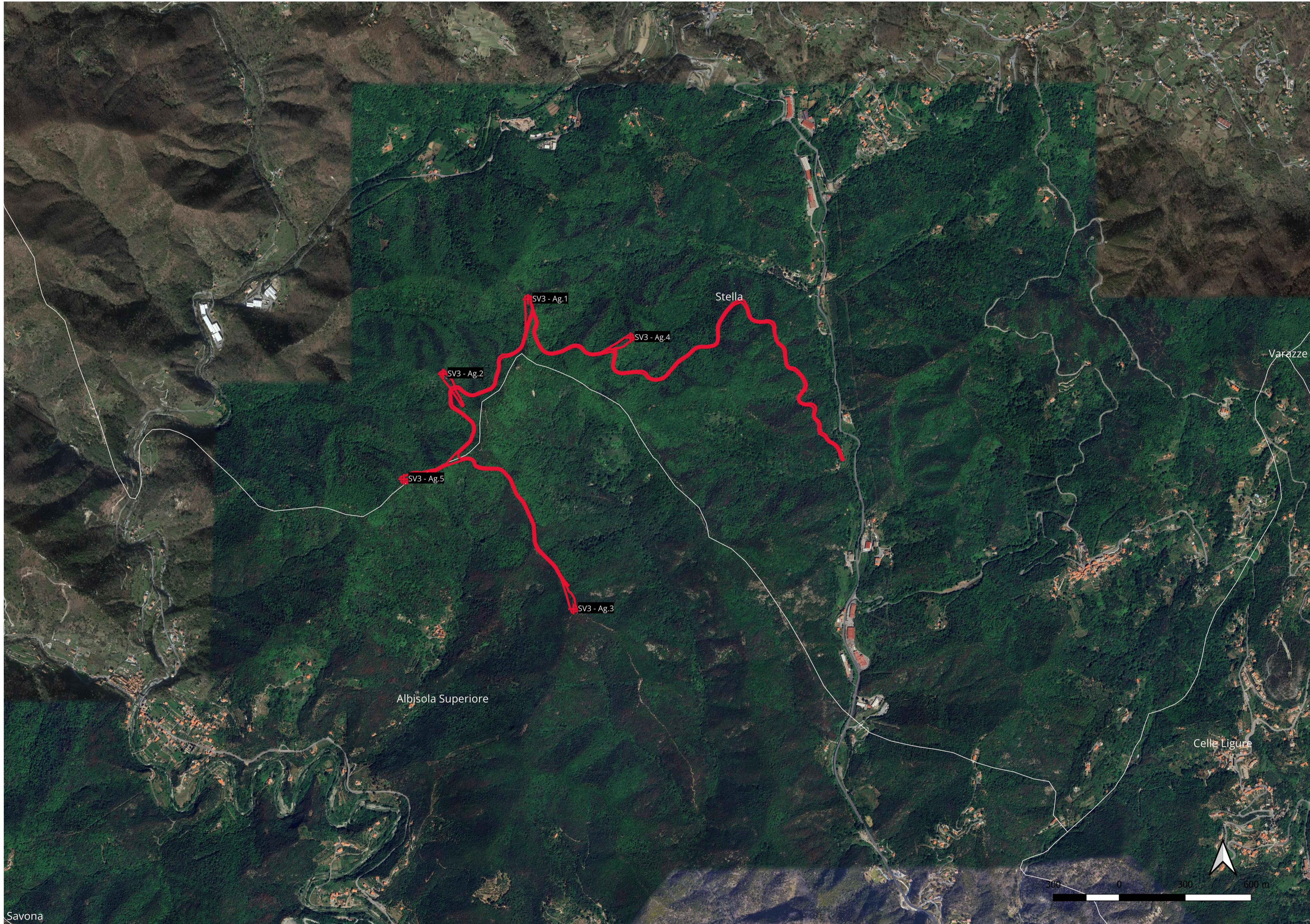

Legenda

- + aerogeneratori
- strade e piazzole
Com01012022_WGS84
- Zone Umide Areali

**PARCO EOLICO
SV3 - BRIC CIAN DE VACHÈ**

Il Committente: **Duferco Sviluppo**
Sede Legale: DUFERCO Sviluppo S.p.A. :
via Armando Diaz n. 248
25010, San Zeno Naviglio (BS)
P.IVA e C.F. 03594850178

Oggetto:
INQUADRAMENTO CARTOGRAFICO

Titolo:
LIBIOSS - ZONE UMIDE

Il Progettista

Dot. Ing.
SILVIO MARIO BAUDUCCO
Ingegnere
Ing. Silvio Mario Bauducco

Data	Emis.	Aggiornamento	Data	Contr.	Data	Autor.	SCALA: 1:10.000
02/2024	FO	Emissione	02/2024	MP	02/2024	SMB	FORMATO: A1
							FEBBRAIO 2024

Commissa	Tip. impianto	Fase Progetto	Disciplina	Tip. Doc.	Titolo	N. Elab.	REV
23056	EO	DE	GN	D	01	0022	A

RICERCA, SVILUPPO E COORDINAMENTO IMPIANTI EOLICI E FOTOVOLTAICI A CURA DI:

EMME CONSULTING
Sede Amministrativa e Operativa
via Benessia, 14 12100 Cuneo (CU)
tel 335.6012098
e-mail: emmecar@gmail.com

Geom. Domenico Bresciano

PROGETTAZIONE EDILE, AMBIENTALE, STRUTTURALE ED IMPIANTISTICA A CURA DI:

BAUTEL S.R.L.

I Tecnici:
Coord. gruppo di progettazione
Ing. Silvio Mario Bauducco

Collaboratori:
Geom. Benzoni Manuel
Per. Ind. Biasin Emanuele
Ing. Occhiuto Felice
Arch. Ostino Paolo
Arch. Pelleri Martina

Sede Amministrativa via Maroncelli, 23 10024 Moncalieri (TO)
tel 011.6052113 - 011.6059915 e-mail: amministrazione@bautel.it
Sede Operativa Torino - via Maroncelli, 23 10024 Moncalieri (TO)
Sede Operativa Genova - via Banderati, 2/4 16121 Genova (GE)

File: Stella tavole inquadramento.dwg
TUTTI I DIRITTI SONO RISERVATI - Questo documento è di proprietà esclusiva del progettista ivi indicato sul quale si riserva ogni diritto. Pertanto questo documento non può essere copiato, riprodotto, comunicato o divulgato ad altri o usato in qualsiasi maniera, nemmeno per fini sperimentali, senza autorizzazione scritta dallo stesso progettista.