

**PARCO EOLICO BRIC CIAN DE VACHE'
RELAZIONE SPECIALISTICA**

Il Committente: **Duferco Sviluppo** Sede Legale: via Armando Diaz n.248
25010 - San Zeno Naviglio (BS)
P.IVA e C.F.: 03594850178

TAVOLA DI INQUADRAMENTO	I Progettisti
T1.1 - TIPOLOGIE FORESTALI	
SCALA: 1:5'000	Dott. For. Marco Calandri
FORMATO: A1	Dott. For. Luca Malcotti
REVISIONE: REV01-24CAL - APRILE 2024	Dott. Agr. Lucia Minoia

DATA	EMIS.	AGGIORNAMENTO	DATA	CONTR.	DATA	AUTOR.	
04/2024	MC	Emissione	04/2024	MC	04/2024	MC	
Commissa	Tip. Impianto	Fase Progetto	Disciplina	Tip. Doc.	Titolo	N. Elab.	REV
MCDPR SV3	ED	DE	FO	F		11.1	REV01-24CAL

RICERCA, SVILUPPO E COORDINAMENTO IMPIANTI EOLICI E FOTVOLTAICI A CURA DI:
EMME CONSULTING
Sede Amministrativa e Operativa
via Benessa, 14 12100 Cuneo (CU)
tel 335.6012098
e-mail: emmecsrfa@gmail.com
Geom. Domenico Bresciano

ANALISI VEGETAZIONALE A CURA DI:
I Tecnici:
Coord. gruppo di progettazione: Dott. For. Marco Calandri
Collaboratori: Dott. For. Luca Malcotti - ODAF NO - VCO n° 136
Dott. Agr. Lucia Minoia - ODAF NO - VCO n° 165
Sede Amministrativa: Via Coronata n.28 - 12045 Fossano (CN)
tel 339.5716741, email: marco.calandri@progetti.it

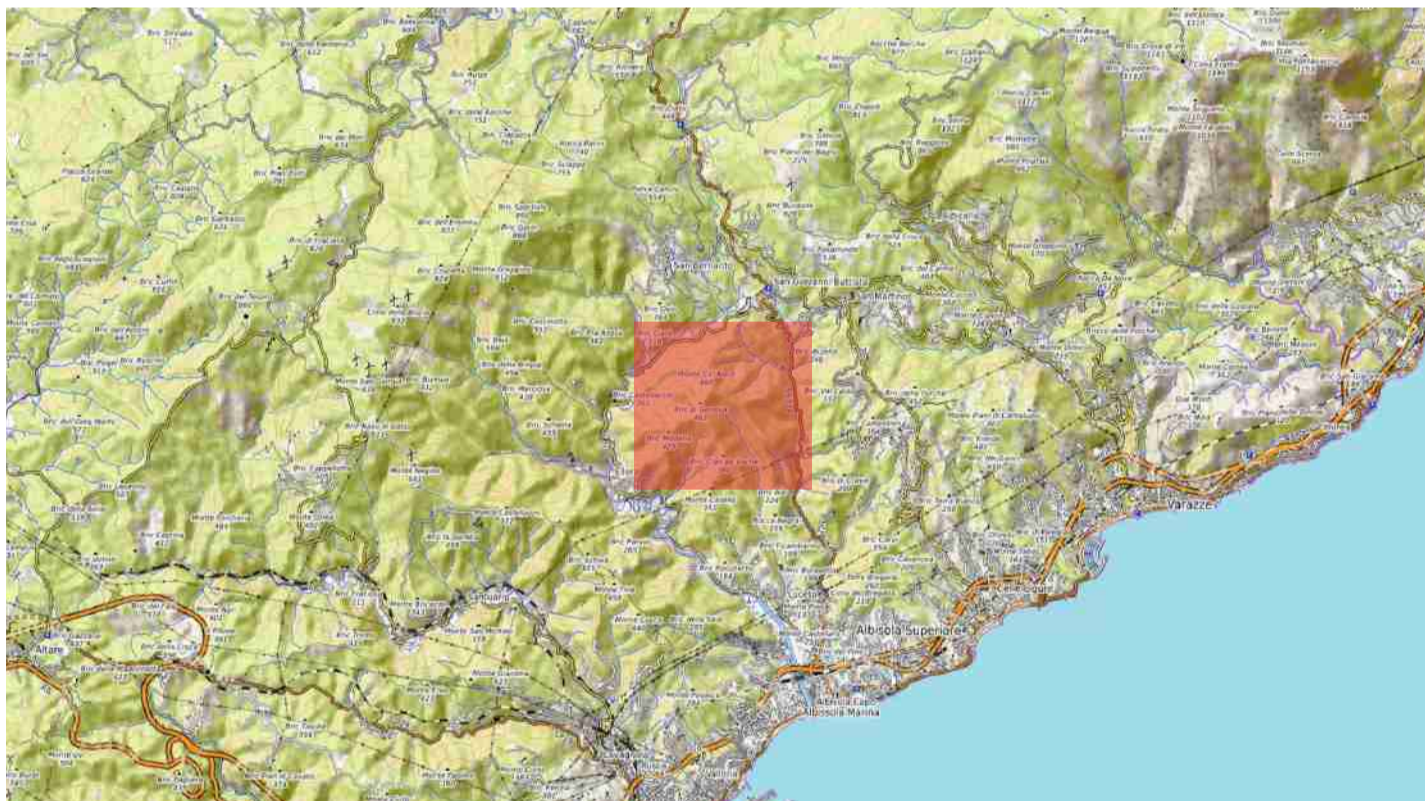

0 250 500 m

Carta Tecnica Regione Liguria - II edizione - SCALA 1:5'000

- Legenda**
- perimetrazione piazzole e piste di accesso
 - superfici piazzole servizio aereo generatori
 - ⊕ posizione aereogeneratori
- REGIONE LIGURIA**
- TIPI FORESTALI - AGG. ANNO 2013**
- ▨ non attribuito
 - ▨ non classificabile (incendio recente)
 - ▨ rimboschimenti
 - ▨ querceti di rovere e roverella
 - ▨ pinete montane
 - ▨ pinete costiere e mediterranee
 - ▨ orno - ostrieti
 - ▨ arbusteti e macchie mediterranee
 - ▨ boschi di latifoglie mesofile
 - ▨ leccete
 - ▨ lariceti
 - ▨ formazioni riparie
 - ▨ faggete
 - ▨ cespuglieti
 - ▨ cerrete
 - ▨ castagneti
 - ▨ boscaglie pioniere e di invasione
 - ▨ arbusteti montani, collinari e subalpini
 - ▨ abetine di abete bianco

