

**PARCO EOLICO BRIC CIAN DE VACHE'
RELAZIONE SPECIALISTICA**

Il Committente: **Duferco Sviluppo**

Sede Legale: via Armando Diaz n.248
25010 - San Zeno Naviglio (BS)
P.IVA e C.F.: 03594850178

**TAVOLA DI INQUADRAMENTO
T2.1 - CARTA USO DEL SUOLO**

I Progettisti

SCALA: 1:5'000
FORMATO: A1
REVISIONE: REV01-24CAL - APRILE 2024

Dott. For. Marco Calandri
Dott. For. Luca Malcotti
Dott. Agr. Lucia Minoia

DATA	EMIS.	AGGIORNAMENTO	DATA	CONTR.	DATA	AUTOR.
04/2024	MC	Emissione	04/2024	MC	04/2024	MC

Commessa	Tip. impianto	Fase Progetto	Disciplina	Tip. Doc.	Titolo	N. Elab.	REV
MCDPR SV3	EO	DE	FO	T	09	T2.1	REV01-24CAL

RICERCA, SVILUPPO E COORDINAMENTO IMPIANTI EOLICI E FOTOVOLTAICI A CURA DI:



Sede Amministrativa e Operativa
via Benessa, 14 12100 Cuneo (CU)
tel 335.6012098
e-mail: emmecarfe@gmail.com

Geom. Domenico Bresciano

ANALISI VEGETAZIONALE A CURA DI:

I Tecnici: Coord. gruppo di progettazione
Dott. For. Marco Calandri
Collaboratori:
Dott. For. Luca Malcotti - ODAF NO - VCO n° 136
Dott. Agr. Lucia Minoia - ODAF NO - VCO n° 165

Sede Amministrativa : Via Coronata n.28 - 12045 Fossano (CN)
tel. 339 5716741, email. marco.calandri@alprogetti.it

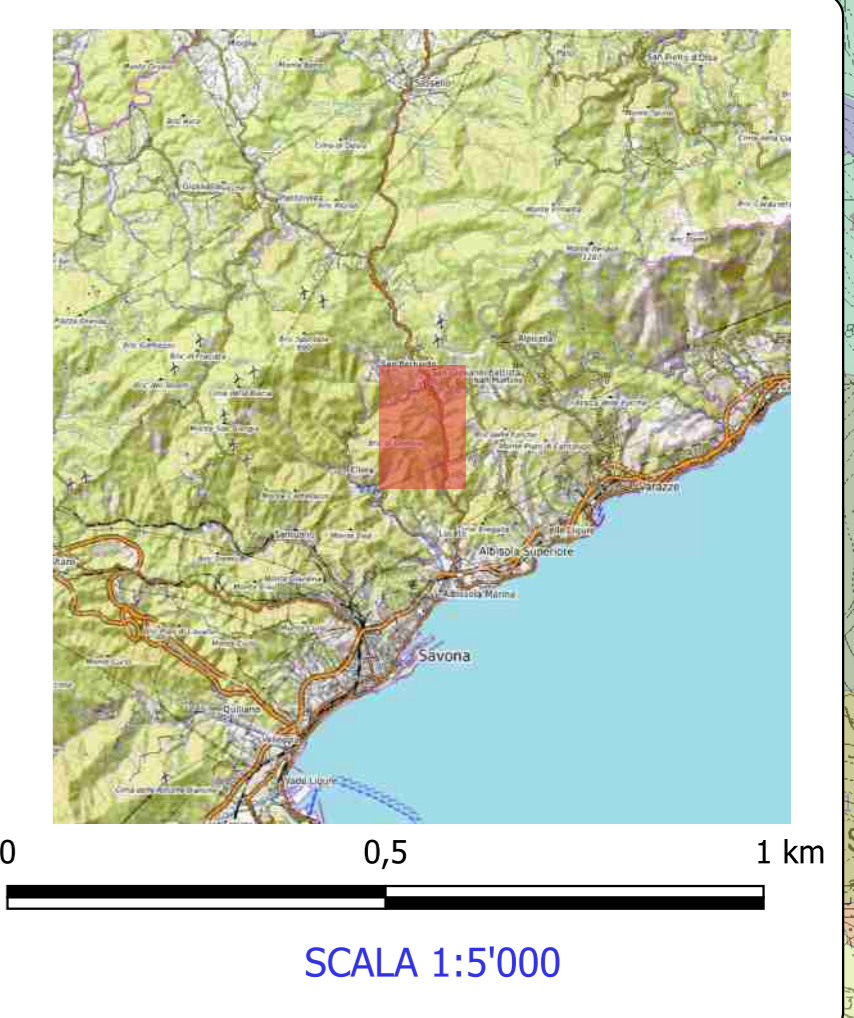
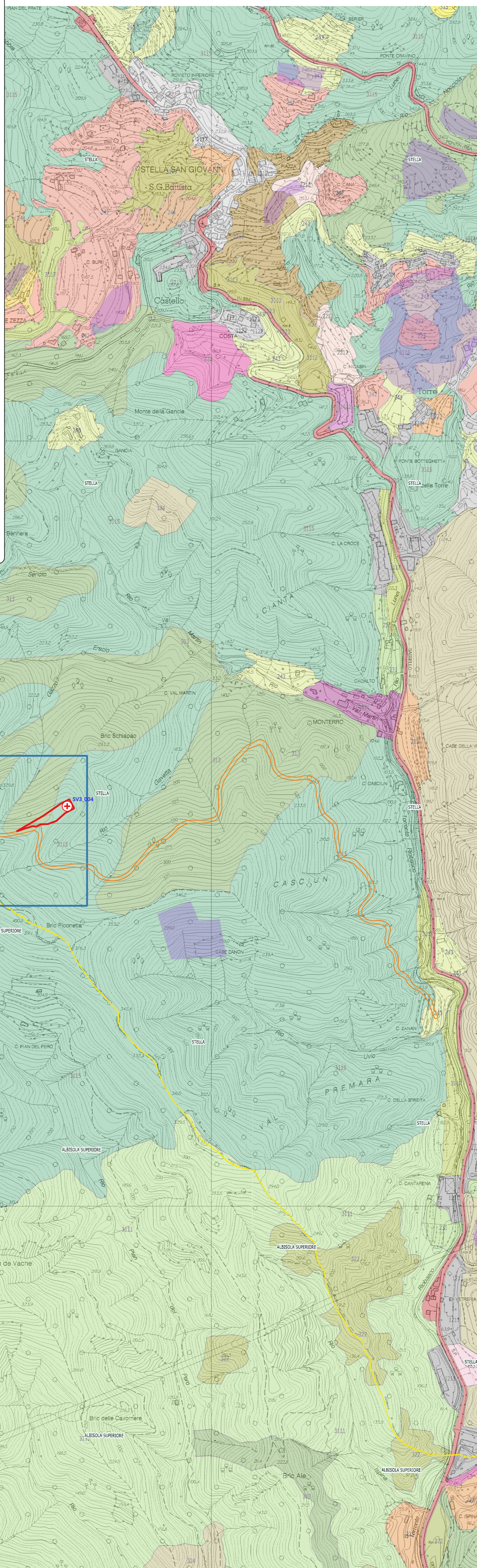

- Legenda**
- ipotesi tracciato pista
 - posizione turbina
 - piazze
 - guida di mappa
- Regione Liguria - CARTA USO DEL SUOLO
Agg. anno 2019**
- 5232 Mare
 - 5231 Maricoltura
 - 502 Estuari
 - 521 Lagune
 - 5122 Bacini artificiali
 - 5121 Bacini naturali
 - 5114 Alvei di fiumi e torrenti con vegetazione abbondante
 - 5113 Argini
 - 5112 Canali e idrovie
 - 5111 Alvei di fiumi con vegetazione scarsa
 - 423 Zone intertidali
 - 422 Saline
 - 421 Paludi salmastre
 - 412 Torbiere
 - 411 Paludi interne
 - 335 Ghiacciai e nevi perenni
 - 334 Aree percorse da incendi
 - 333 Aree con vegetazione rada
 - 332 Rocce nude, falesie, rupi, affioramenti
 - 331 Spiagge, sabbie, dune
 - 324 Aree a vegetazione boschiva arbustiva in evoluzione
 - 323 Aree con vegetazione a sclerofille
 - 322 Brughiere e cespugliati
 - 321 Aree a pascolo naturale e praterie ad alta quota
 - 313 Boschi misti
 - 312 Boschi di conifere
 - 3117 Bosco di specie igrofile
 - 3116 Castagneti da frutto
 - 3115 Bosco a prevalenza di castagno
 - 3114 Bosco a prevalenza di faggio
 - 3113 Bosco misto mesofilo
 - 3112 Bosco misto termofilo
 - 3111 Bosco serotino a prevalenza di specie sempreverdi
 - 244 Aree agroforestali
 - 243 Colture agrarie prevalenti con presenza di spazi naturali
 - 242 Sistemi culturali e particellari complessi
 - 241 Colture annuali associate e colture permanenti
 - 231 Prati stabili
 - 224 Arboricoltura da legno
 - 2231 Oliveti abbandonati
 - 223 Oliveti
 - 2221 Frutteti e agrumeti
 - 2212 Vigneti e/o altri tipi di colture permanenti abbandonate
 - 2211 Vigneti misti ad oliveti
 - 221 Vigneti
 - 213 Rissie
 - 2125 Colture in piena aria e colture in serra giustapposte
 - 2124 Colture in serra o sotto altra copertura
 - 2123 Colture orticole in pieno campo in piena aria
 - 2122 Vvini
 - 2121 Seminativi semplici in aree irrigue
 - 211 Seminativi in aree non irrigue
 - 143 Aree cimiteriali
 - 1429 Giardini botanici
 - 1427 Aree archeologiche - grandi aree aperte al pubblico
 - 1426 Strutture per competizioni motoristiche e spazi accessori
 - 1425 Ippodromi e spazi associati
 - 1424 Campi da golf
 - 1423 Parchi di divertimento e aree attrezzate
 - 1422 Aree sportive
 - 1421 Campi e strutture turistico-ricettive
 - 141 Aree verdi urbane
 - 134 Terreni non utilizzati e/o abbandonati all'interno delle aree urbane
 - 1332 Suoli rinvaseggiati e artefatti
 - 1331 Cantieri, spazi in costruzione e scavi
 - 132 Discariche
 - 131 Aree estrattive
 - 124 Aeroporti
 - 1232 Aree portuali usate prevalentemente per il diporto
 - 1231 Aree portuali commerciali, militari e atte alla pesca
 - 1225 Reti tecnologiche e aree di servizio
 - 1224 Reti ferroviarie e spazi accessori
 - 1223 Altre strade della rete di viabilità extraurbana e spazi accessori
 - 1222 Superstrade, grandi arterie di viabilità e spazi accessori
 - 1221 Reti autostradali e spazi accessori
 - 1213 Aree occupate da grandi impianti di servizi pubblici, militari e privati
 - 1212 Aree commerciali
 - 1211 Aree industriali o artigianali
 - 1122 Tessuto residenziale discontinuo e sparso (case sparse)
 - 1121 Tessuto residenziale discontinuo e mediamente denso
 - 1112 Tessuto urbano residenziale continuo e mediamente denso
 - 1111 Tessuto urbano residenziale continuo e denso

Tavola 2-1

Formato stampa A1

