

**MAPPA di CO-VISIBILITA' CUMULATA DEI PARCHI EOLICI  
ESISTENTI PIU' IL PARCO EOLICO IN PROGETTO  
SV3 - BRIC CIAN DE VACHÈ  
scala 1:130.000**

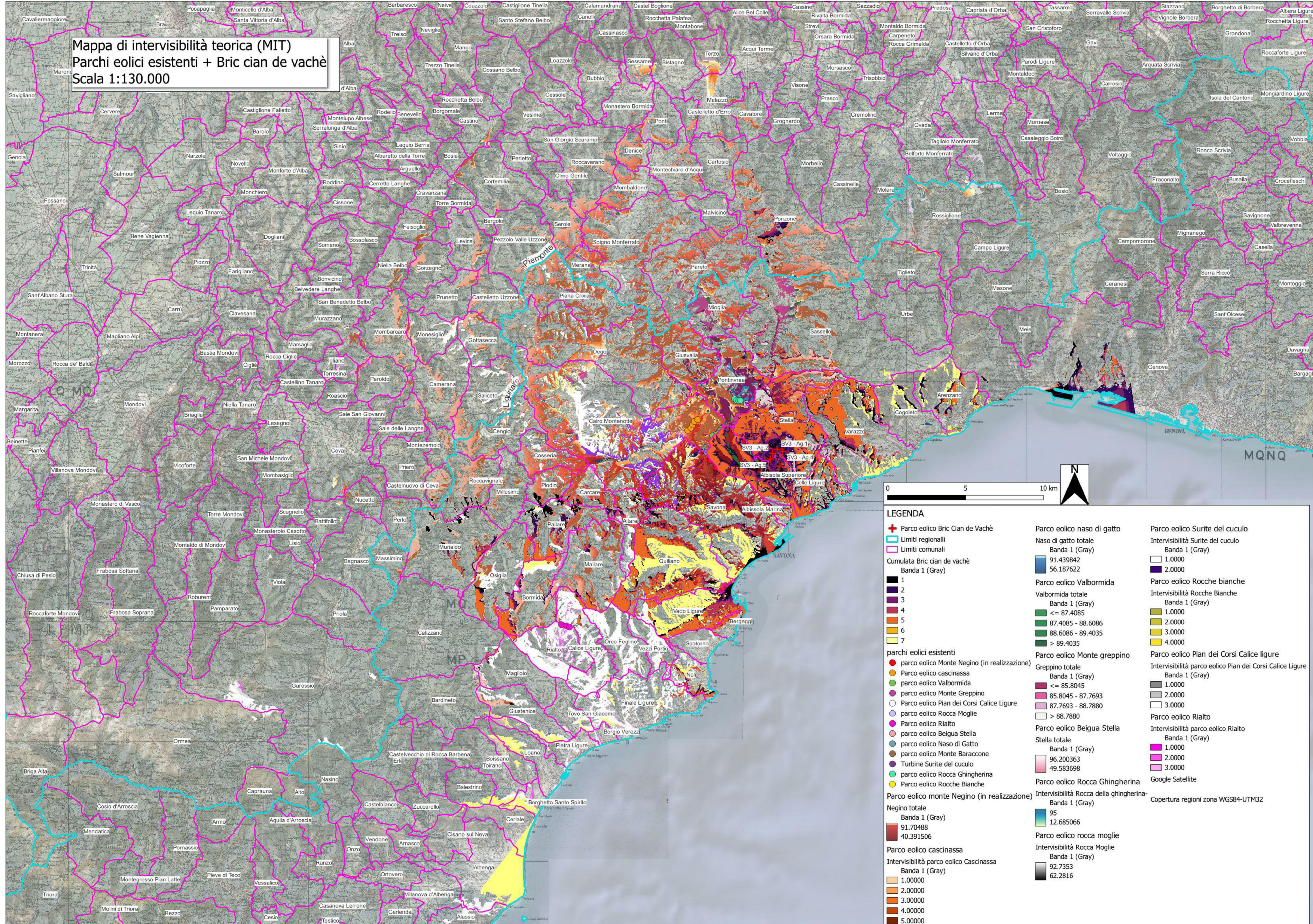

**PARCO EOLICO  
SV3 - BRIC CIAN DE VACHÈ**

**Il Committente: Duferco Sviluppo** Sede Legale: DUFERCO Sviluppo S.p.A. :  
via Armando Diaz n. 248  
25010, San Zeno Naviglio (BS)  
P.IVA e C.F. 03594850178

Oggetto: **INTERVISIBILITA'**

Titolo: **MAPPA di CO-VISIBILITA' CUMULATA DEI PARCHI EOLICI ESISTENTI PIU' IL PARCO EOLICO IN PROGETTO SV3 - BRIC CIAN DE VACHÈ**

Il Progettista: Ing. Silvio Mario Bauducco

Data	Emis.	Aggiornamento	Data	Contr.	Data	Autor.
05/2024	MB	Emissione	05/2024	MP	05/2024	SMB

SCALA: 1:130.000  
FORMATO: A0  
MAGGIO 2024

Commissa	Tip. Impianto	Fase Progetto	Disciplina	Tip. Doc.	Titolo	N. Elab.	REV
23056	EO	DE	SIA	D	03	0022	A

RICERCA, SVILUPPO E COORDINAMENTO IMPIANTI EOLICI E FOTVOLTAICI A CURA DI:  
**EMME CONSULTING...** Sede Amministrativa e Operativa: via Benvenuto, 14 12100 Cuneo (CU) tel. 0172 551208 e-mail: emmeconsulting@gmail.com Geom. Domenico Bresciano

PROGETTAZIONE EDILE, AMBIENTALE, STRUTTURALE ED IMPIANTISTICA A CURA DI:  
**BAUTEL S.p.A.** Sede Amministrativa e Operativa: via Marconi, 20 10124 Moncalieri (TO) tel. 011 6592113 - 011 6590115 e-mail: amministrazione@bautel.it Sede Operativa Torino - via Marconi, 21 10124 Moncalieri (TO) Sede Operativa Genova - via Bandiera, 24 16121 Genova (GE) I Tecnici: Coord. gruppo di progettazione: Ing. Silvio Mario Bauducco Collaboratori: Geom. Benozzi Emanuele Per. Ind. Biasin Emanuele Arch. Occhiuto Felice Arch. Ostino Paolo Arch. Pelteri Martina

TUTTI I DIRITTI SONO RISERVATI - Questo documento è il prodotto esclusivo del progettista ed indicato sul quale si basano ogni diritto. Pertanto questo documento non può essere copiato, riprodotto, comunicato o divulgato ad altri in modo o qualche maniera, nemmeno per fini parziali, senza autorizzazione scritta dallo stesso progettista.