

MAPPA VISIBILITA' CUMULATA PARCHI EOLICI IN
 PROGETTO PRESENTATI AGLI ENTI
 scala 1:130.000

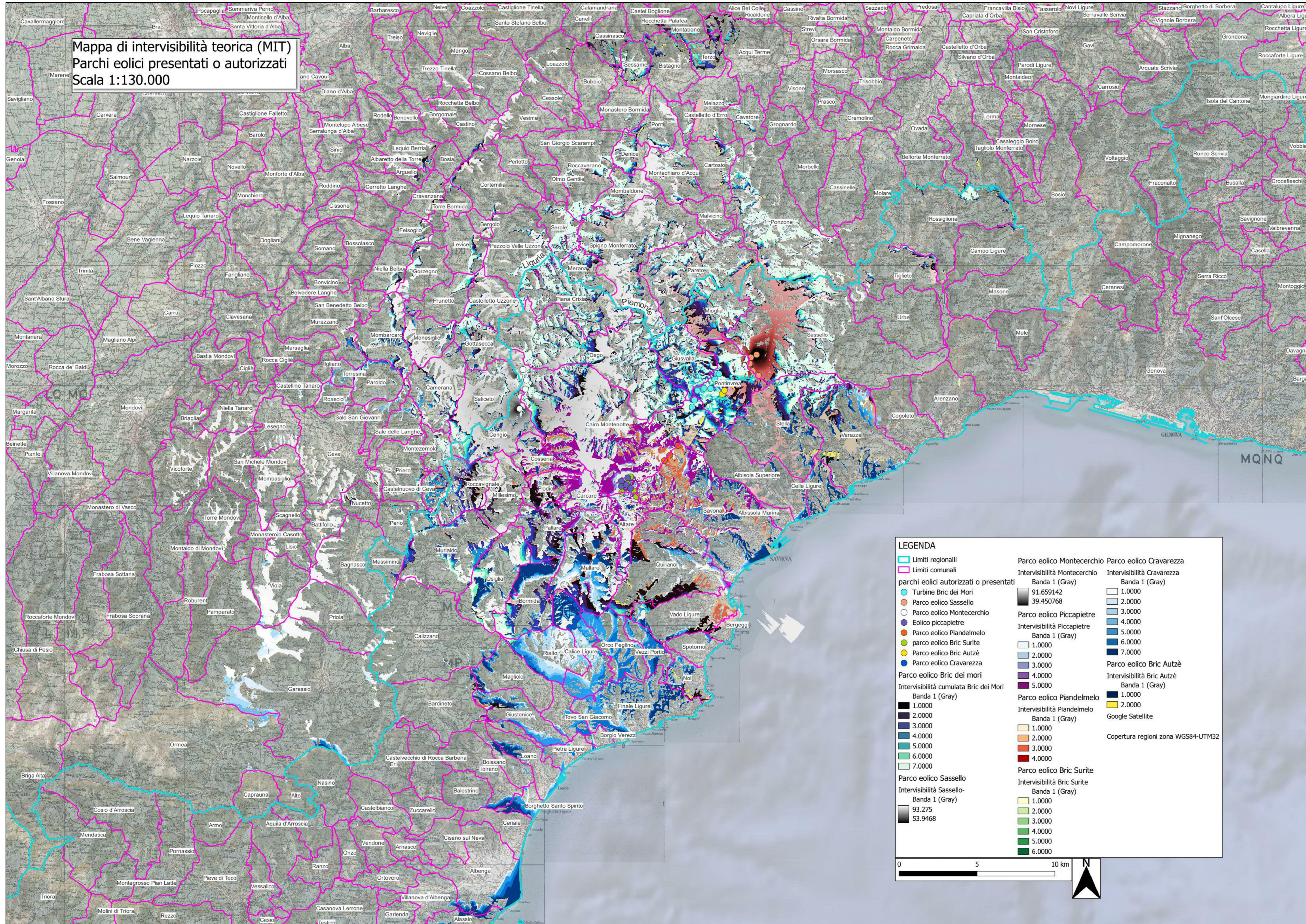

PARCO EOLICO
 SV3 - BRIC CIAN DE VACHÈ

Il Committente: **Duferco Sviluppo**
 Sede Legale: DUFERCO Sviluppo S.p.A. :
 via Armando Diaz n. 248
 25010, San Zeno Naviglio (BS)
 P.IVA e C.F. 03594850178

Oggetto: INTERVISIBILITA'
 Titolo: MAPPA VISIBILITA' CUMULATA PARCHI EOLICI IN PROGETTO PRESENTATI AGLI ENTI
 Il Progettista: Ing. Silvio Mario Bauducco

Data	Emis.	Aggiornamento	Data	Contr.	Data	Autor.	SCALA: 1:130.000
05/2024	MB	Emissione	05/2024	MP	05/2024	SMB	FORMATO: A0
							MAGGIO 2024

Commessa	Tip. Impi.	Fase Progetto	Disciplina	Tip. Doc.	Titolo	N. Elab.	REV
23056	EO	DE	SIA	D	03	0032	A

RICERCA, SVILUPPO E COORDINAMENTO IMPIANTI EOLICI E FOTVOLTAICI A CURA DI:
EMME CONSULTING
 PROGETTAZIONE EDILE, AMBIENTALE, STRUTTURALE ED IMPIANTISTICA A CURA DI:
BAUTEL
 I Tecnici: Coor. gruppo di progettazione: Ing. Silvio Mario Bauducco
 Collaboratori: Geom. Benozzi Emanuele, Per. Ind. Biasin Emanuele, Arch. Oreste Paolo, Arch. Pelleri Martina

TUTTI I DIRITTI SONO RISERVATI - Questo documento è il prodotto esclusivo del progettista ed indicato sul quale si basano ogni diritto. Pertanto questo documento non può essere copiato, riprodotto, comunicato o divulgato ad altri in modo o qualche maniera, nemmeno per fini commerciali, senza autorizzazione scritta dallo stesso progettista.