

MAPPA DI CO-VISIBILITA' CUMULATA DEI PARCHI EOLICI
PRESENTATI AGLI ENTI PIU' IL PARCO EOLICO IN PROGETTO
SV3 - BRIC CIAN DE VACHÈ
scala 1:130.000

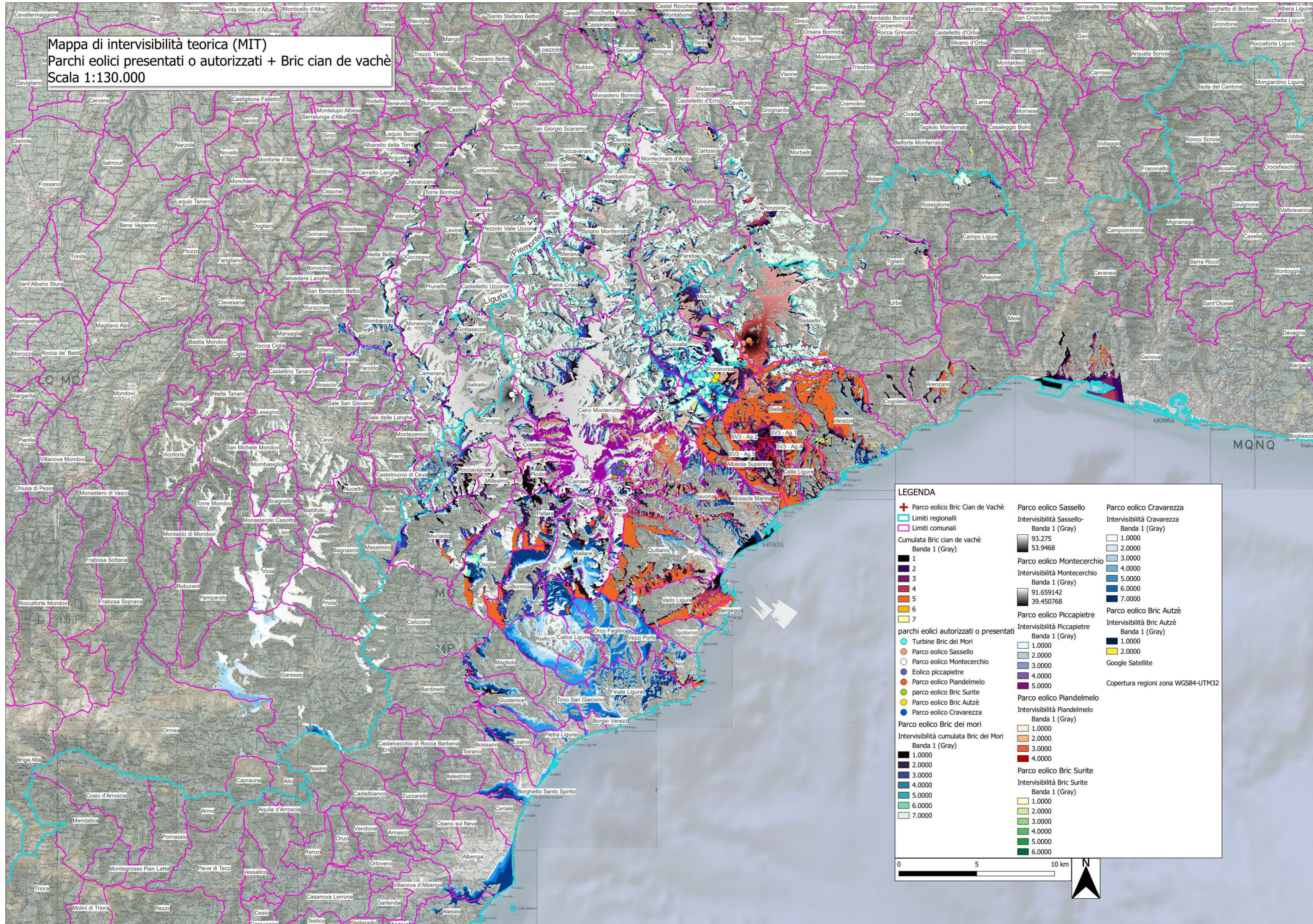

PARCO EOLICO
SV3 - BRIC CIAN DE VACHÈ

Il Committente: **Duferco Sviluppo** Sede Legale: Duferco Sviluppo S.p.A. :
via Armando Diaz n. 248
25010, San Zeno Naviglio (BS)
P.IVA e C.F. 03594850178

Oggetto:
INTERVISIBILITA'

Titolo:
MAPPA DI CO-VISIBILITA' CUMULATA DEI PARCHI EOLICI PRESENTATI AGLI ENTI PIU' IL PARCO EOLICO IN PROGETTO SV3 - BRIC CIAN DE VACHÈ

Il Progettista
Ing. Silvio Mario Bauducco

Data	Emis.	Aggiornamento	Data	Contr.	Data	Autor.	SCALA: 1:130.000
05/2024	MB	Emissione	05/2024	MP	05/2024	SMB	FORMATO: A0
							MAGGIO 2024

Commessa	Tip. impianto	Fase Progetto	Disciplina	Tip. Doc.	Titolo	N. Elab.	N. Elab.
23056	EO	DE	SIA	D	03	0033	A

RICERCA, SVILUPPO E COORDINAMENTO IMPIANTI EOLICI E FOTVOLTAICI A CURA DI:
EMME CONSULTING
Sede Amministrativa e Operativa
via Benvenuto, 14 11100 Cuneo (CN)
tel. 0172 612008
e-mail: emmeconsulting@gmail.com
Geom. Domenico Bresciano

PROGETTAZIONE EDILE, AMBIENTALE, STRUTTURALE ED IMPIANTISTICA A CURA DI:
BAUTEL
Sede Amministrativa e Operativa: 20100 Milano (MI)
tel. 02 662113 - 02 669915 e-mail: amministrativa@bautel.it
Sede Operativa Torino - via Marconi, 31 10126 Moncalieri (TO)
Sede Operativa Genova - via Belfiore, 24 16121 Genova (GE)
I Tecnici:
Coor. gruppo di progettazione
Ing. Silvio Mario Bauducco
Collaboratori:
Geom. Benozzi Emanuele
Per. Ind. Biasin Emanuele
Ing. Occhioni Felice
Arch. Oreste Paolo
Arch. Pelleri Martina

TUTTI I DIRITTI SONO RISERVATI - Questo documento è il prodotto esclusivo del progettista ed è indicato sul quale si riserva ogni diritto. Pertanto questo documento non può essere copiato, riprodotto, comunicato o divulgato ad altri in qualsiasi maniera, nemmeno per fini commerciali, senza autorizzazione scritta dal stesso progettista.