

TOTALE DEI PARCHI EOLICI INSISTENTI SUL TERRITORIO
scala 1:100.000

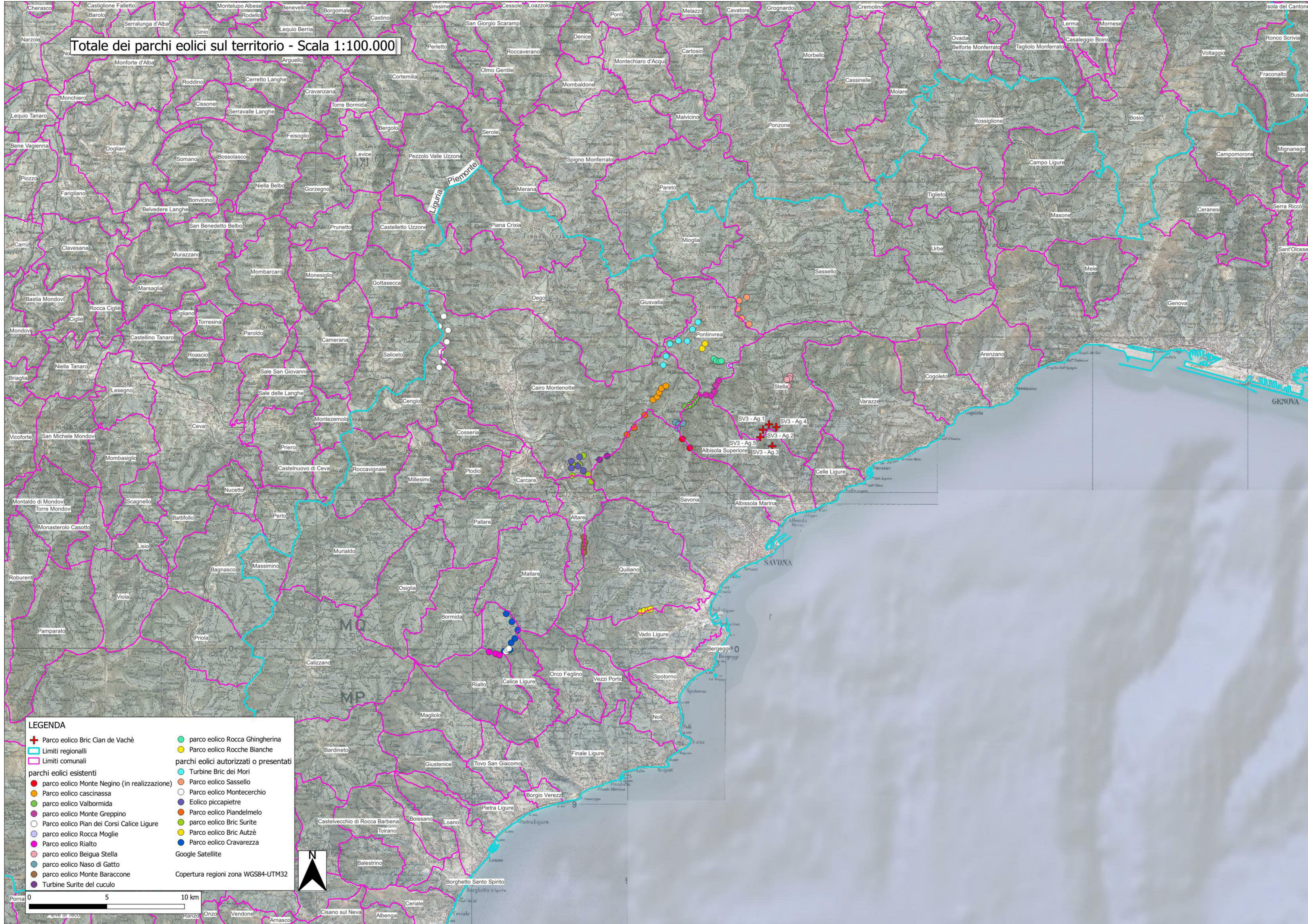

PARCO EOLICO SV3 - BRIC CIAN DE VACHÈ

Il Committente: **Duferco Sviluppo** Sede Legale: **DUFERCO Sviluppo S.p.A.**
via Armando Diaz n. 248
25010, San Zeno Naviglio (BS)
P.IVA e C.F. 03594850178

Oggetto: INTERVISIBILITA'
Titolo: TOTALE DEI PARCHI EOLICI INSISTENTI SUL TERRITORIO
Il Progettista: Ing. Silvio Mario Bauducco

Data	Emis.	Aggiornamento	Data	Contr.	Data	Autor.	SCALA: 1:100.000
05/2024	MB	Emissione	05/2024	MP	05/2024	SMB	FORMATO: A0
							MAGGIO 2024

Commissa	Tip. Impianto	Fase Progetto	Disciplina	Tip. Doc.	Titolo	N. Elab.	N. Riv.
23056	EO	DE	SIA	D	03	0034	REV

RICERCA, SVILUPPO E COORDINAMENTO IMPIANTI EOLICI E FOTVOLTAICI A CURA DI:

EMME CONSULTING... Sede Amministrativa e Operativa
via Benvenuto, 14 12100 Cuneo (CU)
tel. 0172 612088
e-mail: emmecar@emmecar.com

Geom. Domenico Bresciano

PROGETTAZIONE EDILE, AMBIENTALE, STRUTTURALE ED IMPIANTISTICA A CURA DI:

BAUTEL S.p.A. I Tecnici: Collaboratori
Geom. Benozzi Emanuele
Per. Ind. Biasin Emanuele
Arch. Oreste Paolo
Arch. Pelleri Martina

Sede Amministrativa via Marconi, 21 10124 Moncalieri (TO)
tel. 011 6592113 - 011 6592015 e-mail: amministrazione@bautel.it
Sede Operativa Torino - via Marconi, 21 10124 Moncalieri (TO)
Sede Operativa Genova - via Banderati, 24 16121 Genova (GE)

Coor. gruppo di progettazione
Ing. Silvio Mario Bauducco

TUTTI I DIRITTI SONO RISERVATI - Questo documento è il progetto esclusivo del progettista ed indicato sul quale si assume ogni dolo. Pertanto questo documento non può essere copiato, riprodotto, comunicato o divulgato ad altri o usato in qualsiasi maniera, nemmeno per fini parziali, senza autorizzazione scritta dallo stesso progettista.