

MAPPA VISIBILITA' CUMULATA DI TUTTI I PARCHI EOLICI ESISTENTI E PRESENTATI AGLI ENTI
 scala 1:140.000

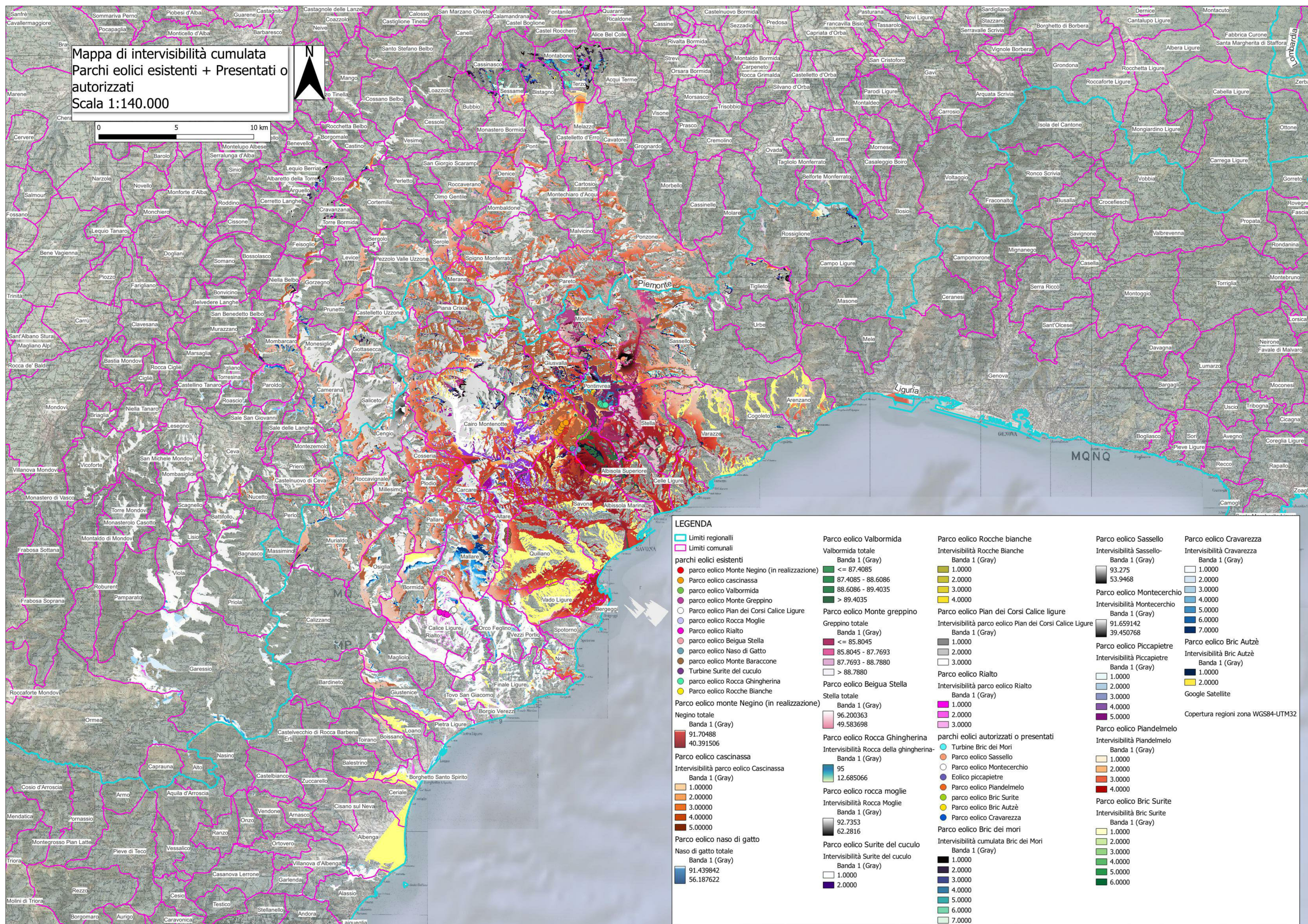

PARCO EOLICO SV3 - BRIC CIAN DE VACHÈ

Il Committente: Duferco Sviluppo Sede Legale: DUFERCO Sviluppo S.p.A. :
 via Armando Diaz n. 248
 25010, San Zeno Naviglio (BS)
 P.IVA e C.F. 03594850178

Oggetto: **INTERVISIBILITA'**

Titolo: **MAPPA VISIBILITA' CUMULATA DI TUTTI I PARCHI EOLICI ESISTENTI E PRESENTATI AGLI ENTI**

Il Progettista: Ing. Silvio Mario Bauducco

Data	Emis.	Aggiornamento	Data	Contr.	Data	Autor.
05/2024	MB	Emisione	05/2024	MP	05/2024	SMB

SCALA: 1:140.000
 FORMATO: A0
 MAGGIO 2024

Commessa	Tip. impianto	Fase Progetto	Disciplina	Tip. Doc.	Titolo	N. Elab.	REV
23056	EO	DE	SIA	D	03	0035	A

RICERCA, SVILUPPO E COORDINAMENTO IMPIANTI EOLICI E FOTOVOLTAICI A CURA DI:

EMME CONSULTING

Sede Amministrativa e Operativa
 via Benvenuto, 14 12100 Cuneo (CN)
 tel. 0172 612088
 e-mail: emmeconsulting@gmail.com

Geom. Domenico Bresciano

PROGETTAZIONE EDILE, AMBIENTALE, STRUTTURALE ED IMPIANTISTICA A CURA DI:

BAUTEL

Sede Amministrativa via Mauriziani, 20 10124 Moncalieri (TO)
 tel. 011 6652113 - 011 6659015 - e-mail: amministrazione@bautel.it
 Sede Operativa Torino - via Marconi, 31 10124 Moncalieri (TO)
 Sede Operativa Genova - via Belfiore, 24 16121 Genova (GE)

I Tecnici:
 Geom. Benozzi Emanuele
 Per. Ind. Biasin Emanuele
 Arch. Oreste Felice
 Arch. Oreste Paolo
 Arch. Pelleri Martina

TUTTI I DIRITTI SONO RISERVATI - Questo documento è il prodotto esclusivo del progettista ed è indicato sul quale si basano ogni diritto. Pertanto questo documento non può essere copiato, riprodotto, comunicato o divulgato ad altri o usato in qualsiasi maniera, nemmeno per fini parziali, senza autorizzazione scritta dallo stesso progettista.