

MAPPA DI CO-VISIBILITA' CUMULATA DI TUTTI I PARCHI EOLICI ESISTENTI E PRESENTATI AGLI ENTI PIU' IL PARCO EOLICO IN PROGETTO SV3 - BRIC CIAN DE VACHÈ
 scala 1:140.000

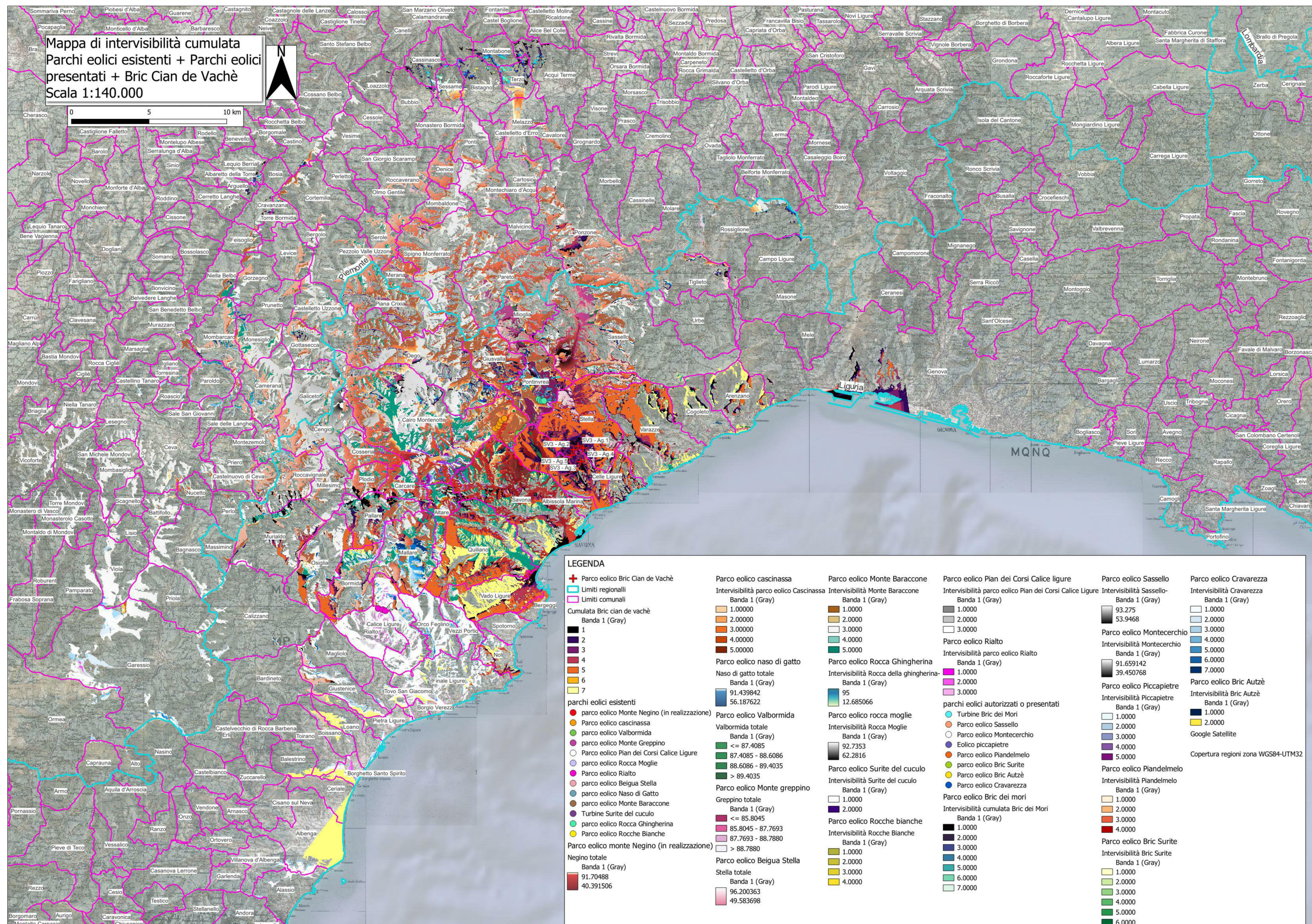

PARCO EOLICO SV3 - BRIC CIAN DE VACHÈ

Il Committente: Duferco Sviluppo Sede Legale: DUFERCO Sviluppo S.p.A. : via Armando Diaz n. 248 25010, San Zeno Naviglio (BS) P.IVA e C.F. 03594850178

Oggetto: **INTERVISIBILITA'**

Il Progettista: Ing. Silvio Mario Bauducco

TITOLO: MAPPA DI CO-VISIBILITA' CUMULATA DI TUTTI I PARCHI EOLICI ESISTENTI E PRESENTATI AGLI ENTI PIU' IL PARCO EOLICO IN PROGETTO SV3 - BRIC CIAN DE VACHÈ

Data	Emis.	Aggiornamento	Data	Contr.	Data	Autor.	SCALA: 1:140.000
05/2024	MB	Emissione	05/2024	MP	05/2024	SMB	FORMATO: A0
							MAGGIO 2024

Commessa	Tip. Impianto	Fase Progetto	Disciplina	Tip. Doc.	Titolo	N. Elab.	N. Elab.
23056	EO	DE	SIA	D	03	0036	A

RICERCA, SVILUPPO E COORDINAMENTO IMPIANTI EOLICI E FOTVOLTAICI A CURA DI:

EMME CONSULTING Sede Amministrativa e Operativa via Benvenuto, 14 12100 Cuneo (CN) tel. 0171 659113 - 011 659015 e-mail: emmeconsulting@emmeconsulting.it

BAUTEL I Tecnici: Geom. Benozzi Emanuele Per. Ind. Biasin Emanuele Arch. Ostino Paolo Arch. Pelteri Martina

TUTTI I DIRITTI SONO RISERVATI - Questo documento è il prodotto esclusivo del progettista ed indicato sul quale si reggono ogni diritto. Pertanto questo documento non può essere copiato, riprodotto, comunicato o divulgato ad altri in qualsiasi maniera, nemmeno per fini commerciali, senza autorizzazione scritta dallo stesso progettista.