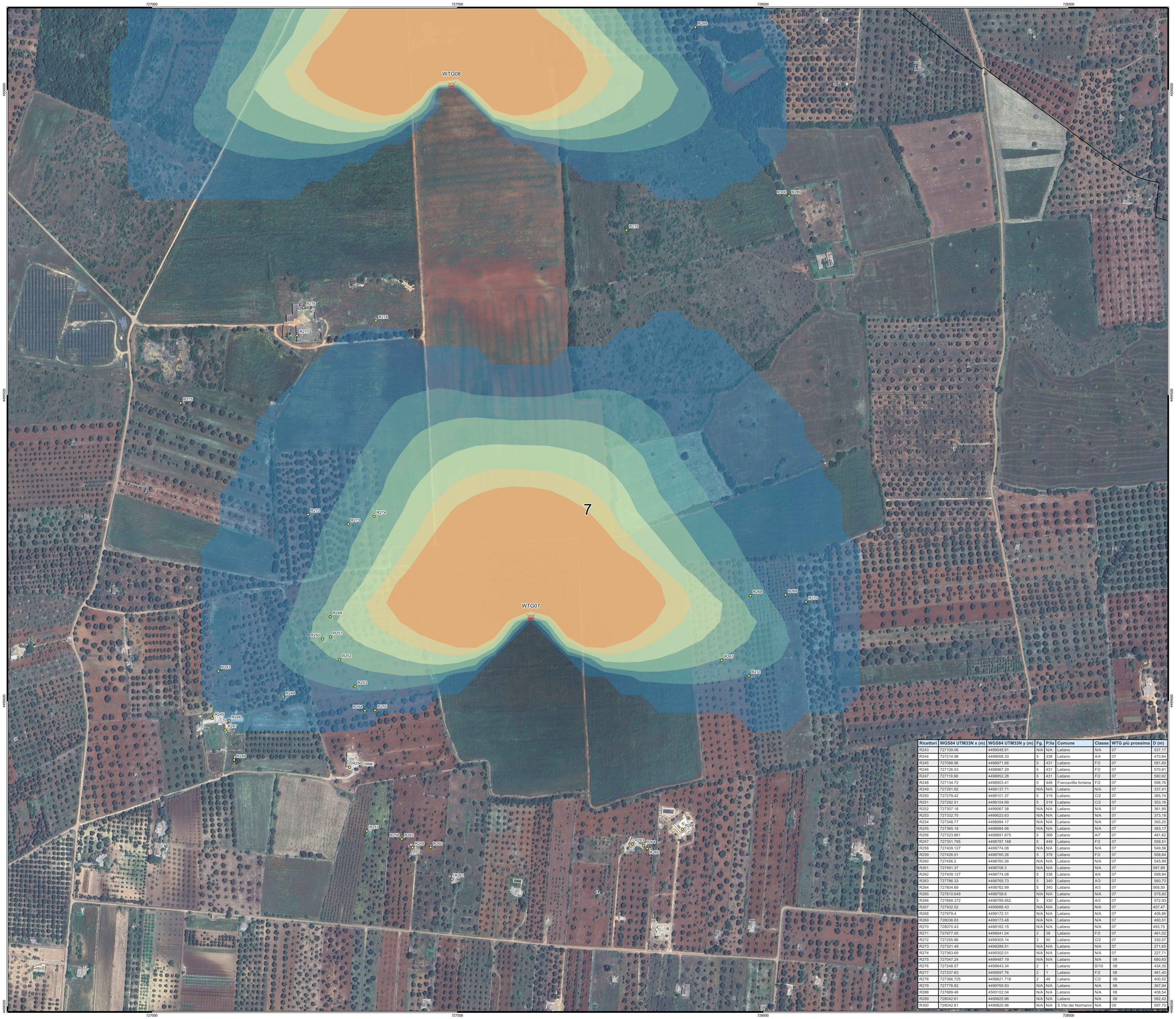

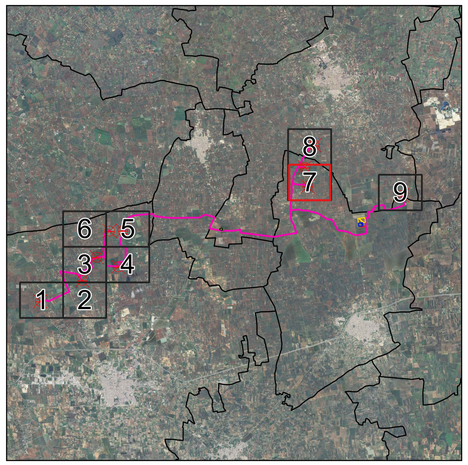

Legenda

- Aerogeneratori
- Ricettori sensibili

Limiti Amministrativi

- Limiti comunali

Mappatura delle ombre

- 0-15 h/y
- 15-30 h/y
- 30,0000
- 50,0000
- 75,0000
- >100 h/y

NORD

0 90 180 m

Scala 1:2.000

Ricettori	WGS84 UTM33N x (m)	WGS84 UTM33N y (m)	Fg.	P.lla	Comune	Classe	WTG più prossima	D (m)
R243	727109.06	4499048.91	N/A	N/A	Latiano	N/A	07	537,17
R244	727214.98	4499006.33	5	338	Latiano	A/4	07	470,64
R245	727098.96	4498971.66	5	431	Latiano	F/2	07	591,60
R246	727126.53	4498967.29	5	431	Latiano	F/2	07	570,81
R247	727119.98	4498952.28	5	431	Latiano	F/2	07	580,92
R248	727134.72	4498903.41	5	448	Francavilla fontana	F/2	07	598,76
R249	727291.92	4499137.71	N/A	N/A	Latiano	N/A	07	337,41
R250	727279.42	4499101.37	5	319	Latiano	C/2	07	365,74
R251	727292.51	4499104.69	5	319	Latiano	C/2	07	353,16
R252	727307.16	4499067.38	N/A	N/A	Latiano	N/A	07	361,95
R253	727332.75	4499023.63	N/A	N/A	Latiano	N/A	07	373,18
R254	727348.77	4498984.17	N/A	N/A	Latiano	N/A	07	393,25
R255	727365.18	4498984.56	N/A	N/A	Latiano	N/A	07	383,17
R256	727323.861	4498891.675	5	368	Latiano	A/7	07	481,62
R257	727351.795	4498787.168	5	449	Latiano	F/2	07	559,51
R258	727409.127	4498774.08	N/A	N/A	Latiano	N/A	07	549,56
R259	727426.51	4498760.26	5	378	Latiano	F/2	07	558,64
R260	727456.2	4498760.26	N/A	N/A	Latiano	N/A	07	545,99
R261	727491.37	4498708.3	N/A	N/A	Latiano	N/A	07	587,89
R262	727409.127	4498774.08	5	336	Latiano	A/4	07	599,84
R263	727786.33	4498765.73	5	340	Latiano	A/3	07	560,73
R264	727804.69	4498762.99	5	340	Latiano	A/3	07	568,50
R265	727810.649	4498758.9	N/A	N/A	Latiano	N/A	07	575,60
R266	727868.372	4498789.952	5	330	Latiano	A/3	07	572,93
R267	727932.52	4499066.43	N/A	N/A	Latiano	N/A	07	407,47
R268	727979.4	4499172.31	N/A	N/A	Latiano	N/A	07	406,86
R269	728036.83	4499173.48	N/A	N/A	Latiano	N/A	07	460,51
R270	728070.43	4499162.15	N/A	N/A	Latiano	N/A	07	493,75
R271	727977.05	4499041.04	2	38	Latiano	F/2	07	461,02
R272	727255.86	4499305.14	2	50	Latiano	C/2	07	330,57
R273	727321.49	4499289.51	N/A	N/A	Latiano	N/A	07	271,65
R274	727363.69	4499302.01	N/A	N/A	Latiano	N/A	07	227,71
R275	727047.24	4499487.19	N/A	N/A	Latiano	N/A	08	680,63
R276	727248.57	4499643.34	2	1	Latiano	D/10	08	434,35
R277	727237.63	4499597.76	2	1	Latiano	F/2	08	481,40
R278	727366.725	4499621.718	2	46	Latiano	C/2	08	400,02
R279	727776.82	4499769.93	N/A	N/A	Latiano	N/A	08	367,94
R288	727589.46	4500102.04	N/A	N/A	Latiano	N/A	08	408,54
R289	728042.61	4499825.96	N/A	N/A	Latiano	N/A	08	582,42
R300	728042.61	4499825.96	N/A	N/A	S.Vito dei Normanni	N/A	09	597,70

N. ELABORATO	DATA EMISSIONE	DESCRIZIONE	ESEGUITO	CONTROLLATO	APPROVATO
22.JI.01.PR.IA.PL.R0.01	MAGGIO 2024	CARTA DELL'EVOLUZIONE DELL'OMBRA GIORNALIERA - RIQUADRO 7	Dott. Ramon De Vito	Arch. Paola Fiadone	Ing. Leonardo Filotico
22.JI.01.PR.IA.PL.R0.00	GENNAIO 2023	CARTA DELL'EVOLUZIONE DELL'OMBRA GIORNALIERA - RIQUADRO 7	Dott. Orlando Rosselli	Arch. Paola Fiadone	Ing. Leonardo Filotico

OGGETTO:
Progetto dellimpianto eolico con storage denominato fCapeceòdella potenza complessiva di 66 MW con storage da 20 MW da realizzare nei Comuni di Francavilla Fontana, San Vito dei Normanni e Latiano (BR).

TITOLO:
R3UEQM4_Carta dell'evoluzione dell'ombra giornaliera-Riquadro 7

COMMITTENTE:

BROWN ENERGY S.r.l.
Z.I. Lotto n.31
74020 San Marzano di S.G. (TA)

PROJETTO engineering s.r.l.
società d'ingegneria
direttore tecnico
Ph.D. Ing. LEONARDO FILOTICO

Sede Legale: Via dei Mille, 3 74024 Manduria
Sede Operativa: (1) Lotto 31 74020 San Marzano di S.G. (TA)
tel. 099 163 9404 fax 099 2222836 cell. 349 1733914
studio@progetto.eu
web site: www.progetto.eu P.IVA: 02658050733

ORDINE DEGLI INGEGNERI della Provincia di TARANTO
Dott. Ing. FILOTICO Leonardo
N. 1812

SOSTITUISCE:	
SOSTITUITO DA:	
CARTA: A0	
SCALA: 1:2.000	ELAB. 05G

NOME FILE
22_JI_01_EO_FRA_AU_PL_050_00

"Tutti i diritti di autore sono riservati a termine di legge. E' vietata la riproduzione senza autorizzazione"