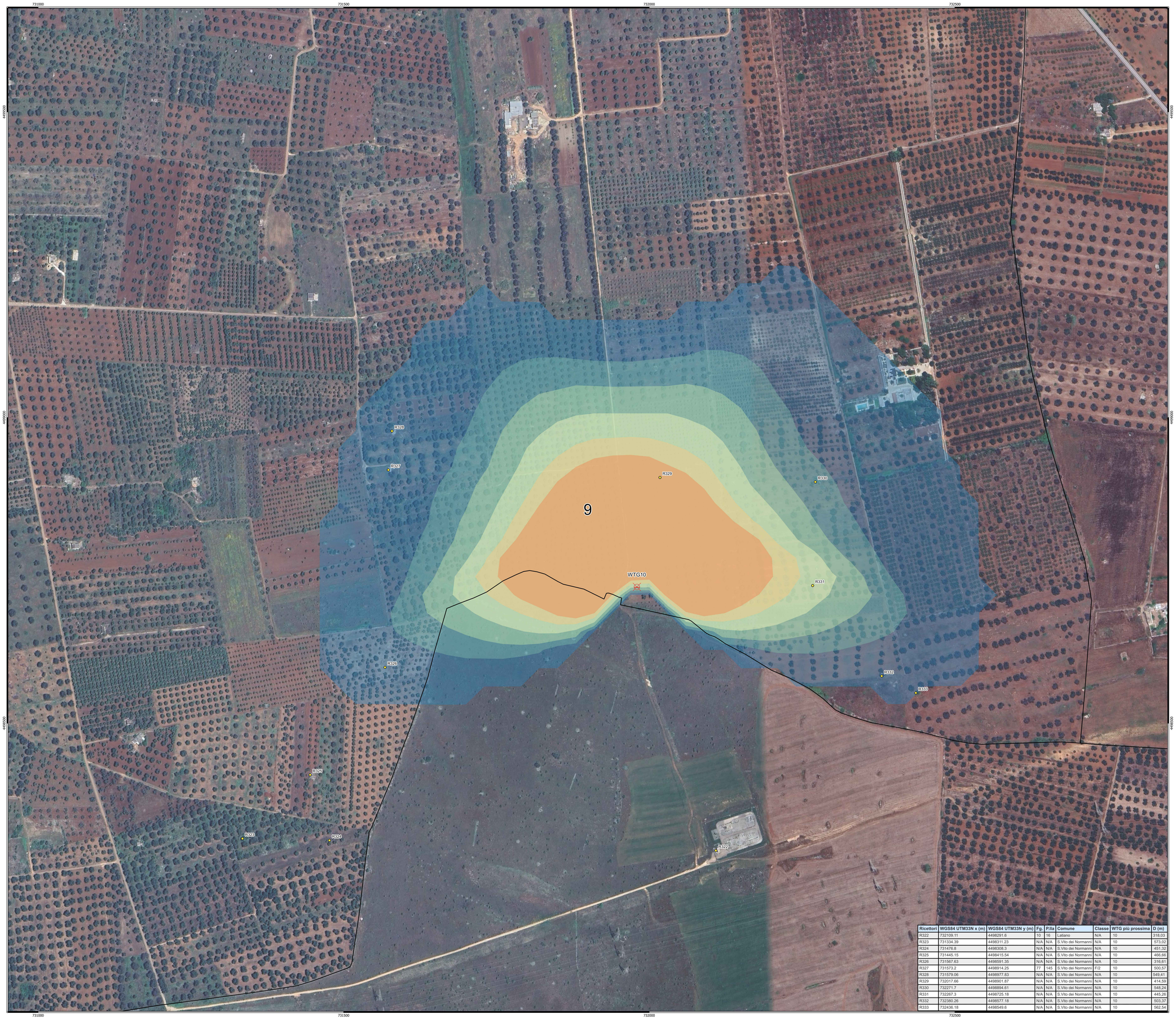

Ricettori	WGS84 UTM33N x (m)	WGS84 UTM33N y (m)	Fg.	P.lla	Comune	Classe	WTG più prossima	D (m)
R322	732109.11	4498291.8	10	16	Latiano	N/A	10	318,03
R323	731334.39	4498311.23	N/A	N/A	S.Vito dei Normanni	N/A	10	573,02
R324	731476.8	4498308.3	N/A	N/A	S.Vito dei Normanni	N/A	10	451,32
R325	731445.15	4498415.54	N/A	N/A	S.Vito dei Normanni	N/A	10	466,66
R326	731567.63	4498591.35	N/A	N/A	S.Vito dei Normanni	N/A	10	316,61
R327	731573.2	4498914.25	77	145	S.Vito dei Normanni	F/2	10	500,57
R328	731579.06	4498977.83	N/A	N/A	S.Vito dei Normanni	N/A	10	549,41
R329	732017.66	4498901.87	N/A	N/A	S.Vito dei Normanni	N/A	10	414,59
R330	732271.7	4498894.61	N/A	N/A	S.Vito dei Normanni	N/A	10	548,24
R331	732267.3	4498725.18	N/A	N/A	S.Vito dei Normanni	N/A	10	445,26
R332	732380.26	4498577.18	N/A	N/A	S.Vito dei Normanni	N/A	10	503,37
R333	732436.18	4498549.6	N/A	N/A	S.Vito dei Normanni	N/A	10	562,54

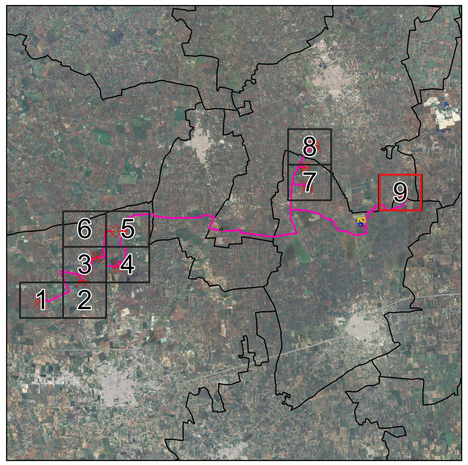

Legenda

Aerogeneratori

Ricettori sensibili

Limiti Amministrativi

Limiti comunali

Mappatura delle ombre

- 0-15 h/y
- 15-30 h/y
- 30,0000
- 50,0000
- 75,0000
- >100 h/y

NORD

0 90 180 m

Scala 1:2.000

0	31.05.2024	MAGGIO 2024	CARTA DELL'EVOLUZIONE DELL'OMBRA GIORNALIERA - RIQUADRO 9	Dott. Ramon Da Villa	Arch. Paola Paolone	Ing. Leonardo Filotico
0	31.01.2023	GENNAIO 2023	CARTA DELL'EVOLUZIONE DELL'OMBRA GIORNALIERA - RIQUADRO 9	Dott. Orlando Rossetti	Arch. Paola Paolone	Ing. Leonardo Filotico
N. ELABORATO		DATA EMISSIONE	DESCRIZIONE	ESEGUITO	CONTROLLATO	APPROVATO

OGGETTO:
Progetto dell'impianto eolico con storage denominato ITCapecoIdella potenza complessiva di 66 MW con storage da 20 MW da realizzare nei Comuni di Francavilla Fontana, San Vito dei Normanni e Latiano (BR).

TITOLO:
R3UEQIM4_Carta dell'evoluzione dell'ombra giornaliera-Riquadro 9

COMMITTENTE:

BROWN ENERGY S.r.l.
Z.I. Lotto n.31
74020 San Marzano di S.G. (TA)

PRO.ETTO engineering s.r.l.
società d'ingegneria
direttore tecnico
Ph.D. Ing. LEONARDO FILOTICO

Sede Legale: Via dei Mille, 3 74024 Manduria
Sede Operativa: Z.I. Lotto 31 74020 San Marzano di S.G. (TA)
Tel. 099 167 44 94 Fax 099 2225804 cell. Self 1733914
studio@proetto.eu
web site: www.proetto.eu P.IVA: 02658050733

ISO 9001 ISO 14001 ISO 45001

ORDINE DEGLI INGEGNERI della Provincia di TARANTO
Dott. Ing. FILOTICO Leonardo N. 1812

SOSTITUISCE:

SOSTITUITO DA:

CARTA:
A0

NOME FILE
22_33_EO_FRA_AU_PL_09_00

SCALA: 1:2.000

ELAB. 05I

"Tutti i diritti di autore sono riservati a termine di legge. E' vietata la riproduzione senza autorizzazione."