FASE DI CANTIERE

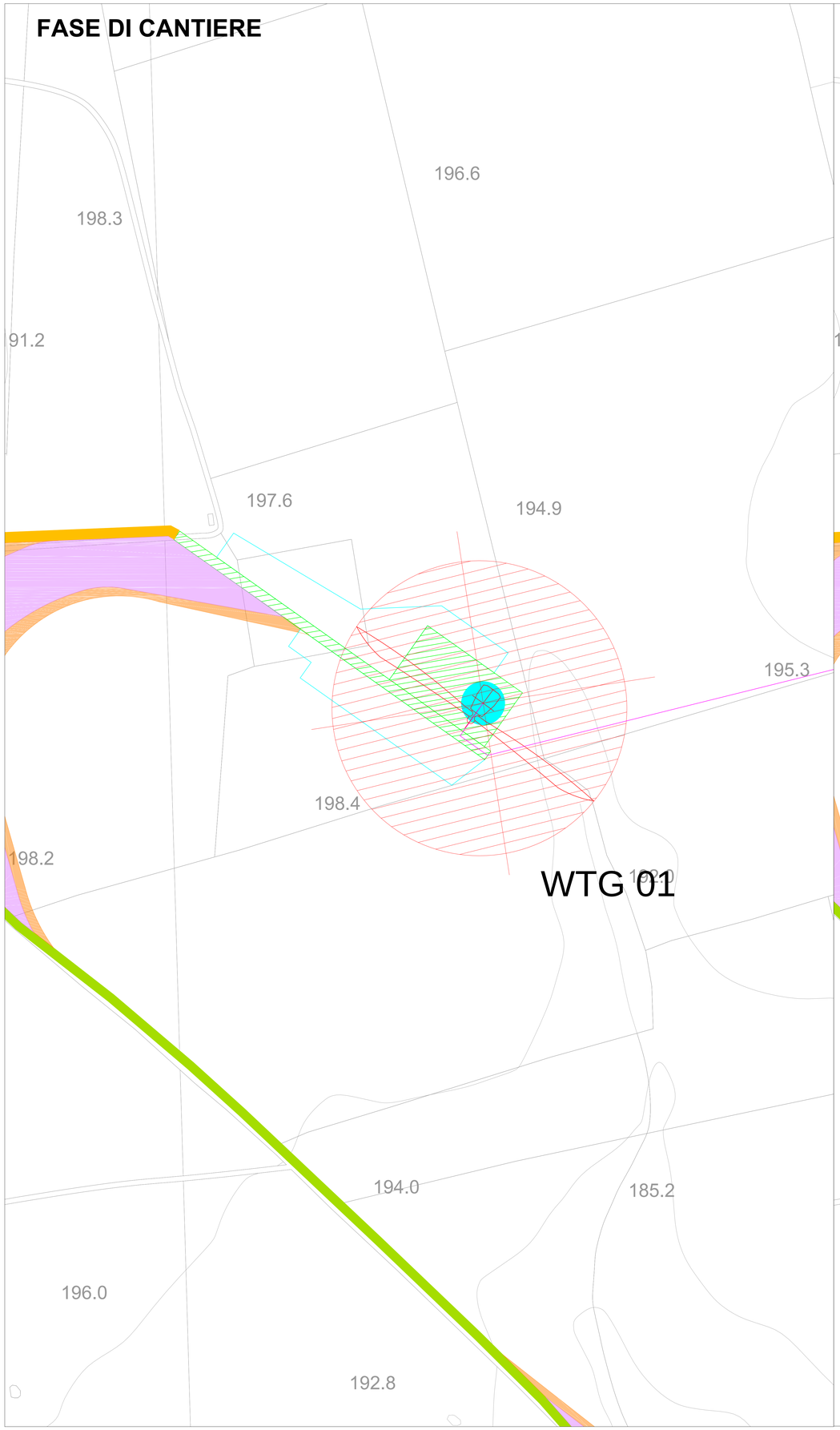

FASE DI ESERCIZIO

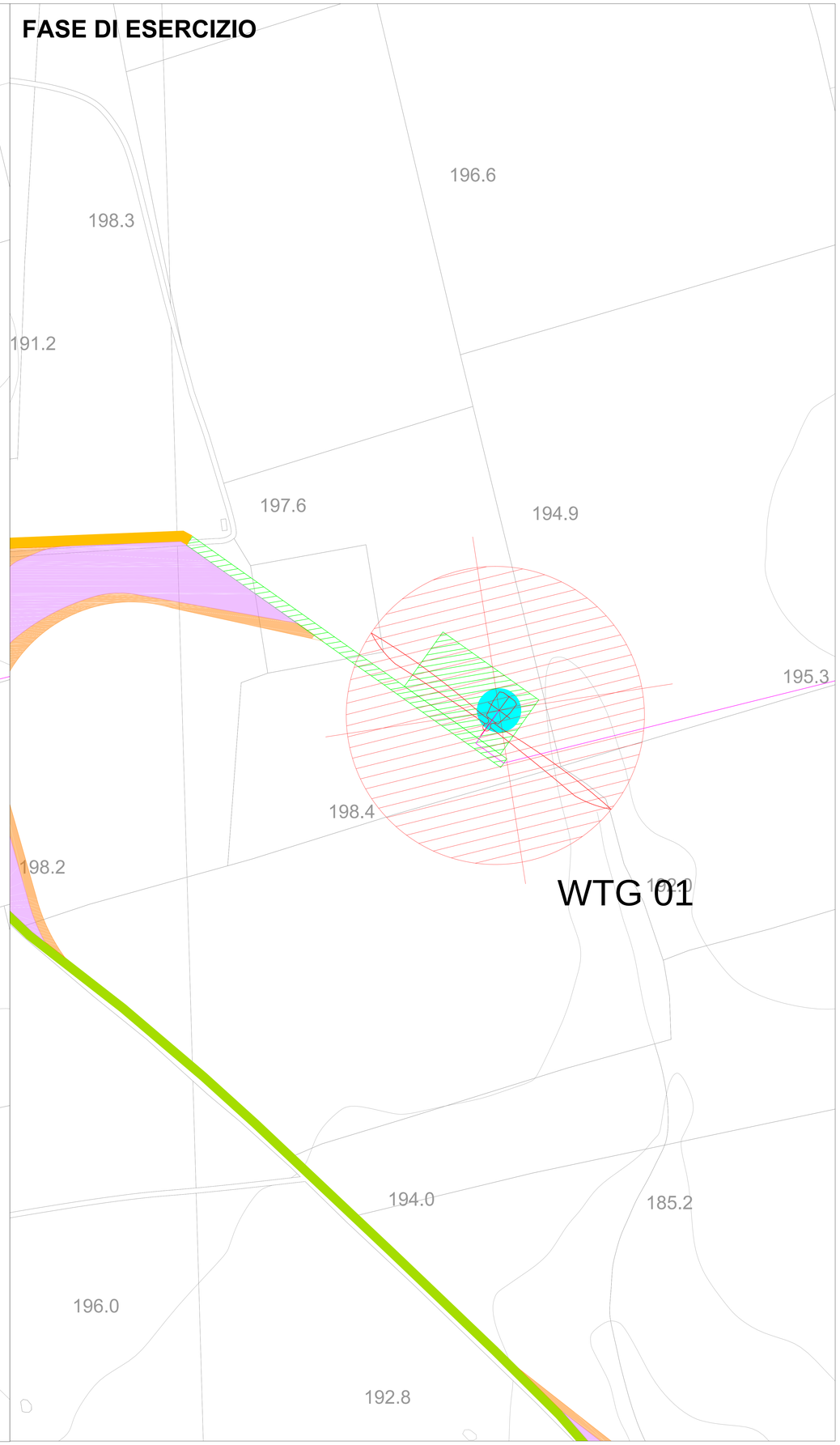

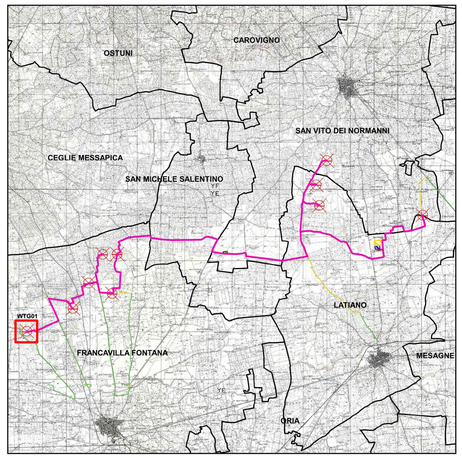

LEGENDA

- Aerogeneratori
- Cavidotto MT 30 kV
- Fondazione
- Piazzola Permanente
- Piazzola Temporanea
- Area spazzata
- Viabilità esistente da adeguare
- Viabilità esistente
- Area sorvolo
- Allargamento stradale in curva

Limiti

- Limiti comunali

WGS84 UTM 33N		
Denominazione	**East (m)**	**North (m)**
WTG01	715281	4493828

NORD

0 40 80 m

Scala 1:1 000

02._01.01.PR4_AU_PL_17A_01	MAGGIO 2024	PIAZZOLA AEROGENERATORE IN FASE DI CANTIERE E DI ESERCIZIO WTG 01	Cos. Ra	Arch. Paola Pastore	Ing. Leonardo Filotico
02._01.01.PR4_AU_PL_17A_00	MAGGIO 2023	PIAZZOLA AEROGENERATORE IN FASE DI CANTIERE E DI ESERCIZIO WTG 01	Jael Nohoc de Leon	Dott. Alessandro Massaro	Ing. Leonardo Filotico
N. ELABORATO	DATA EMISSIONE	DESCRIZIONE	ESEGUITO	CONTROLLATO	APPROVATO

OGGETTO:
Progetto dell'impianto eolico con storage denominato "Capece" della potenza complessiva di 66 MW con storage da 20 MW da realizzare nei Comuni di Francavilla Fontana, San Vito dei Normanni e Latiano (BR).

TITOLO:
R3UEQM4_ElaboratoGrafico_01_02A
Piazzola aerogeneratore in fase di cantiere e di esercizio WTG 01

COMMITTENTE:
BROWN ENERGY S.r.l.
Z.I. Lotto n.31
74020 San Marzano di S.G. (TA)

PRO./ETTO engineering s.r.l.
società d'ingegneria
direttore tecnico
Ph.D. Ing. LEONARDO FILOTICO

Sede Legale: Via del Mille, 5 74024 Manduria
Sede Operativa: Z.I. Lotto 31 74020 San Marzano di S.G. (TA)
tel. 099 9574594 Fax 099 9322594 cell. 349.7705914
studio@projetto.eu
web site: www.projetto.eu
P.IVA: 02658650733

ORDINE DEGLI INGEGNERI della Provincia di TARANTO
Dott. Ing. FILOTICO Leonardo N. 1812

SOSTITUISCE:
SOSTITUITO DA:
CARTA: A0
NOME FILE: R3UEQM4_ElaboratoGrafico_01_02A
SCALA: 1:1.000
ELAB. 17A

Tutti i diritti di autore sono riservati a termine di legge. E' vietata la riproduzione senza autorizzazione.