

# FASE DI CANTIERE

# FASE DI ESERCIZIO

Masseria  
Luca Valente

Masseria  
Luca Valente

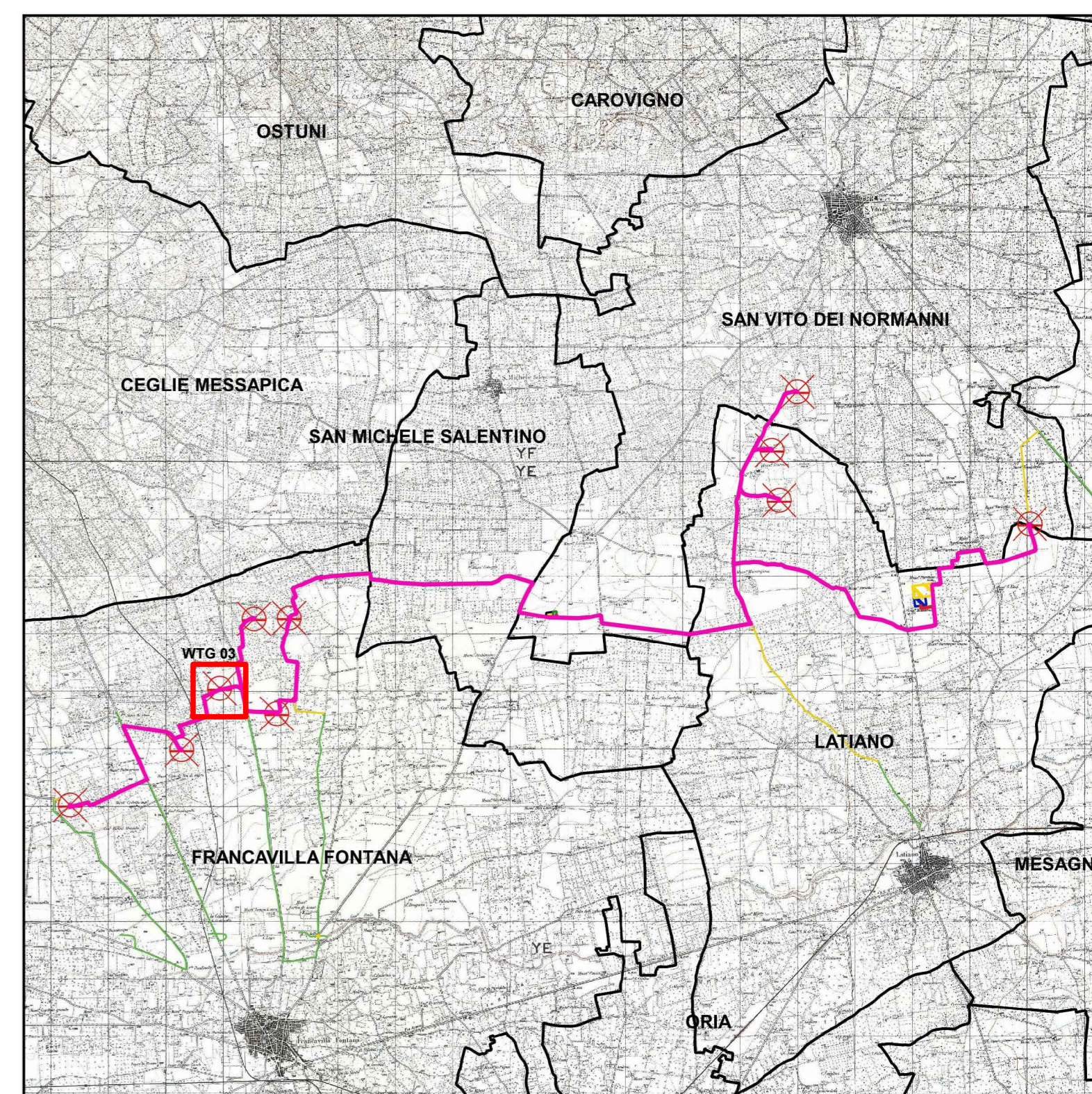

## LEGENDA

- Aerogeneratori
- Cavidotto MT 30 kV
- Fondazione
- Piazzola Permanente
- Piazzola Temporanea
- Area spazzata
- Viabilità nuova realizzazione
- Area sorvolo
- Allargamento stradale in curva

## Limiti

- Limiti comunali

WGS84 UTM 33N		
Denominazione	East (m)	North (m)
WTG03	717884	4495861

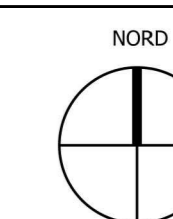

0 40 80 m

Scala 1:1.000

WTG 03

WTG 03

REVISIONE	DATA	DESCRIZIONE	ELABORATO	VERIFICATO	APPROVATO
01	30/05/2024	PIAZZOLA AEROGENERATORE IN FASE DI CANTIERE E DI ESERCIZIO WTG 03	DR. Ing. Paolo Pavesi		
02	30/05/2024	PIAZZOLA AEROGENERATORE IN FASE DI CANTIERE E DI ESERCIZIO WTG 03	DR. Ing. Leonardo Filotico		

**OGGETTO:**  
Lotto n. 31 - Comune di Francavilla Fontana, San Vito dei Normanni e Latiano (BR)  
sorgenti da 20 MW da realizzare nei Comuni di Francavilla Fontana, San Vito dei Normanni e Latiano (BR)

**COMMITTENTE:**  
**BROWN ENERGY S.r.l.**  
Z.I. Lotto n.31  
74020 San Marzano di S.G. (TA)

**TITOLO:**  
R3UEOMA\_ElaboratoGrafico\_01\_02C  
Piazzola aerogeneratore in fase di cantiere e di esercizio WTG 03

**PROJETTO engineering s.r.l.**  
società d'ingegneria  
direttore tecnico  
Ph.D. Ing. LEONARDO FILOTICO

**ORDINE DEGLI INGEGNERI della Provincia di TARANTO**  
Dott. Ing. FILOTICO Leonardo N. 1812

**SCALTA:**  
1:1.000

**ELAB.**  
ITC

Tutti i diritti di autore sono riservati in termine di legge. E' vietata la riproduzione senza autorizzazione.