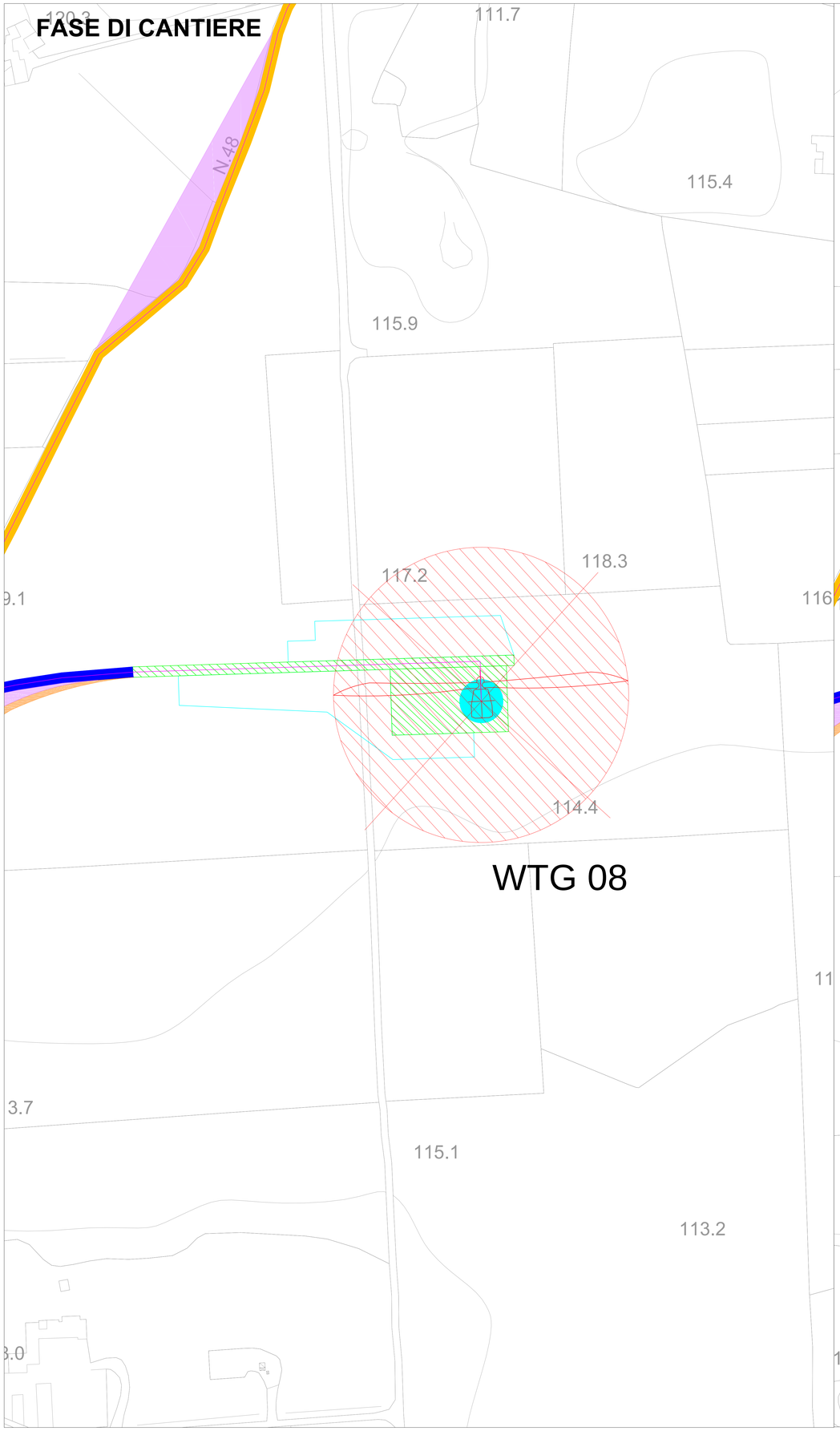

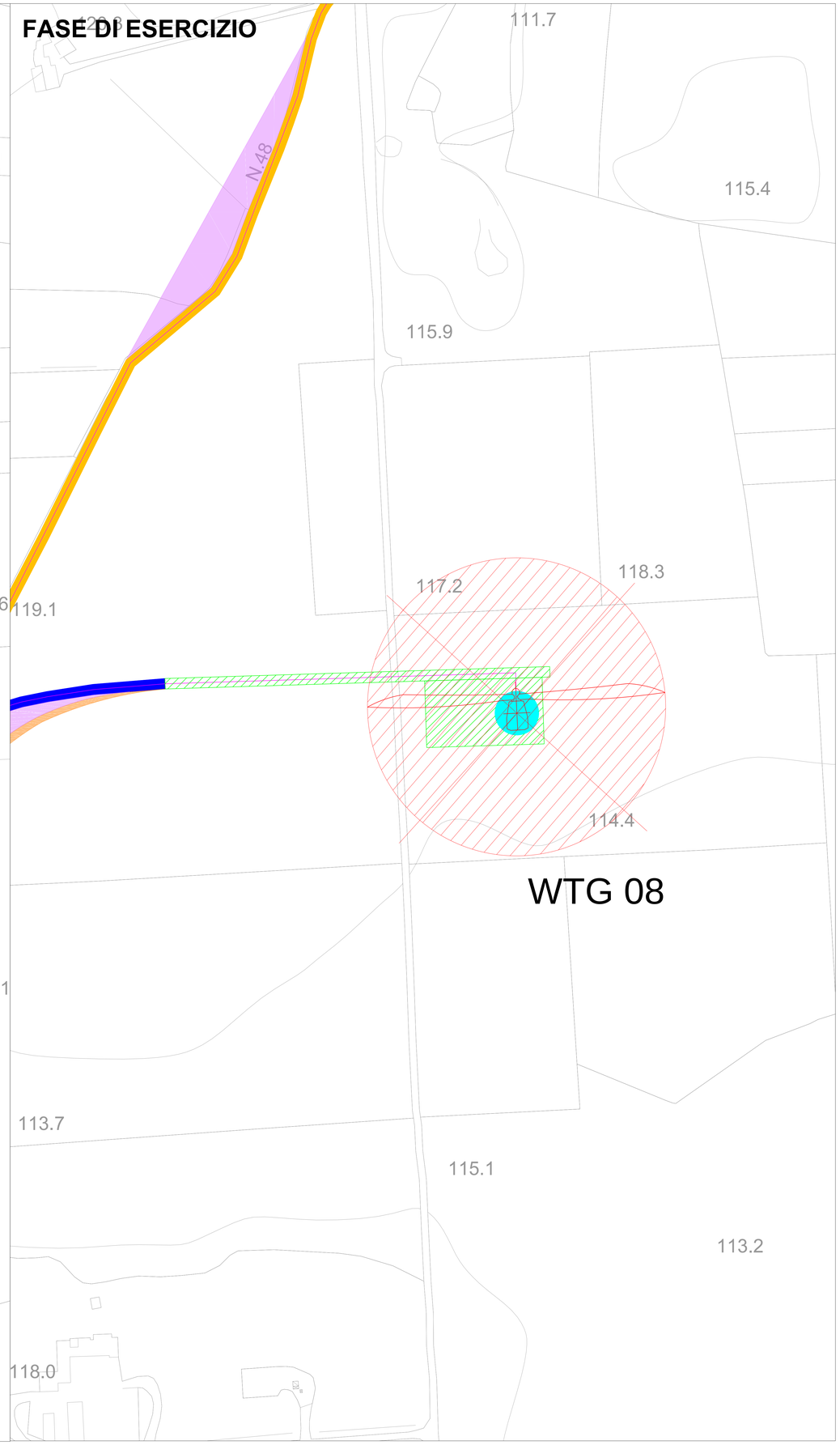

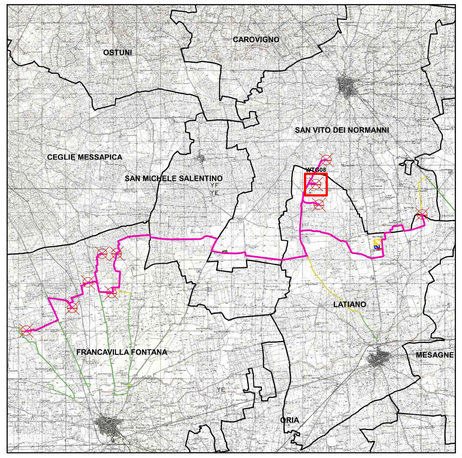

LEGENDA

- Aerogeneratori
- Cavidotto MT 30 kV
- Fondazione
- Piazzola Permanente
- Piazzola Temporanea
- Area spazzata
- Viabilità esistente da adeguare
- Viabilità nuova realizzazione
- Area sorvolo
- Allargamento stradale in curva

Limiti

- Limiti comunali

WGS84 UTM 33N		
Denominazione	**East (m)**	**North (m)**
WTG08	727490	4500006

NORD

0 40 80 m

Scala 1:1 000

02_R.GD_FRA_AU_PL_17H_01	MAGGIO 2024	PIAZZOLA AEROGENERATORE IN FASE DI CANTIERE E DI ESERCIZO WTG 08	Ciro Rie	Arch. Paola Pastore	Ing. Leonardo Filotico
02_R.GD_FRA_AU_PL_17H_00	MAGGIO 2023	PIAZZOLA AEROGENERATORE IN FASE DI CANTIERE E DI ESERCIZO WTG 08	José Nohes de Leon	Dott. Alessandra Massaro	Ing. Leonardo Filotico
N. ELABORATO	DATA EMISSIONE	DESCRIZIONE	ESEGUITO	CONTROLLATO	APPROVATO

OGGETTO:
Progetto dell'impianto eolico con storage denominato "Capece" della potenza complessiva di 66 MW con storage da 20 MW da realizzare nei Comuni di Francavilla Fontana, San Vito dei Normanni e Latiano (BR).

COMMITTENTE:

BROWN ENERGY S.r.l.
Z.I. Lotto n.31
74020 San Marzano di S.G. (TA)

TITOLO:
R3UEQM4_ElaboratoGrafico_01_02H
Piazzola aerogeneratore in fase di cantiere
e di esercizio WTG 08

PRO.GETTO engineering s.r.l.
società d'ingegneria
direttore tecnico
Ph.D. Ing. LEONARDO FILOTICO

Sede Legale: Via dei Mille, S.T4024 Manduria
Sede Operativa: Z.I. Lotto 31 74020 San Marzano di S.G. (TA)
tel./fax 099 9049444 Fax 099 2222844 cell. 349.7700914
studio@progetto.eu
web site: www.progetto.eu
P.IVA: 02658050733

ORDINE DEGLI INGEGNERI della Provincia di TARANTO
Dott. Ing. FILOTICO Leonardo N. 1812

SOSTITUISCE:
SOSTITUITO DA:

NOME FILE: R3UEQM4_ElaboratoGrafico_01_02H

CARTA: A0
SCALA: 1:1.000
ELAB. 17H

Tutti i diritti di autore sono riservati a termine di legge. E' vietata la riproduzione senza autorizzazione.