WTG 01

FRANCAVILLA FONTANA

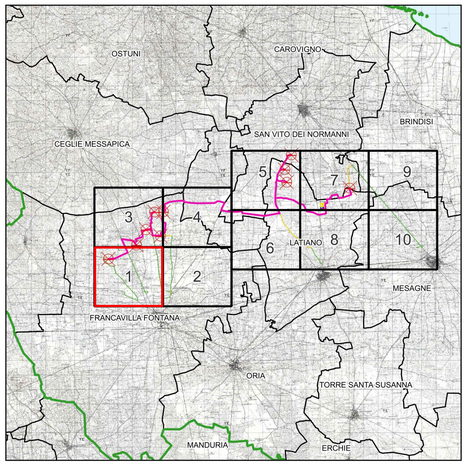

LEGENDA

- Aerogeneratori
- Cavidotto MT 30 kV
- Fondazione aerogeneratore
- Piazzola permanente
- Piazzola temporanea
- Area spazzata

Viabilità

- Viabilit` esistente da adeguare
- Viabilit` esistente

Raggi di curvatura

- Area di sorvolo
- Allargamento stradale in curva

Limiti amministrativi

- Limiti comunali

WGS84 UTM 33N		
Denominazione	**East (m)**	**North (m)**
WTG01	715281	4493828

NORD

0 1.000 2.000 m

Scala 1:5.000

N. ELABORATO	DATA EMISSIONE	DESCRIZIONE	ESEGUITO	CONTROLLATO	APPROVATO
22_R.02.PM.AU.PL.08.01	MAGGIO 2024	INQUADRAMENTO IMPIANTO EOLICO SU CTR: RIQUADRO 1	Ciro Pia	Arch. Paola Paesce	Ing. Leonardo Filotico
22_R.02.PM.AU.PL.08.01	APRILE 2023	INQUADRAMENTO IMPIANTO EOLICO SU CTR: RIQUADRO 1	Marina Bellan Cerino	Dott. Alessandra Massaro	Ing. Leonardo Filotico

OGGETTO:
Progetto dellimpianto eolico con storage denominato fCapecedella potenza complessiva di 66 MW con storage da 20 MW da realizzare nei Comuni di Francavilla Fontana, San Vito dei Normanni, San Michele Salentino e Latiano (BR).

TITOLO:
R3UEQM4_ElaboratoGrafico_0_02_02
Inquadramento impianto eolico su CTR: riquadro 1

COMMITTENTE:

BROWN ENERGY S.r.l.
Z.I. Lotto n.31
74020 San Marzano di S.G. (TA)

PRO.GETTO engineering s.r.l.
società d'ingegneria
direttore tecnico
Ph.D. Ing. LEONARDO FILOTICO

Sede Legale: Via del Mille, 5 74024 Manduria
Sede Operativa: C.I. Lotto 31 74020 San Marzano di S.G. (TA)
tel. 099 9374494 fax 099 2232846 cell. 349 1733914
studio@progetto.eu
web site: www.progetto.eu P.IVA: 02658090733

ORDINE DEGLI INGEGNERI della Provincia di TARANTO
Dott. Ing. FILOTICO Leonardo N. 1812

SOSTITUISCE:

SOSTITUITO DA:

CARTA: A0

NOME FILE: R3UEQM4_ElaboratoGrafico_0_02_02

SCALA: 1:5.000

ELAB. 13B

Tutti i diritti di autore sono riservati a termine di legge. E' vietata la riproduzione senza autorizzazione.