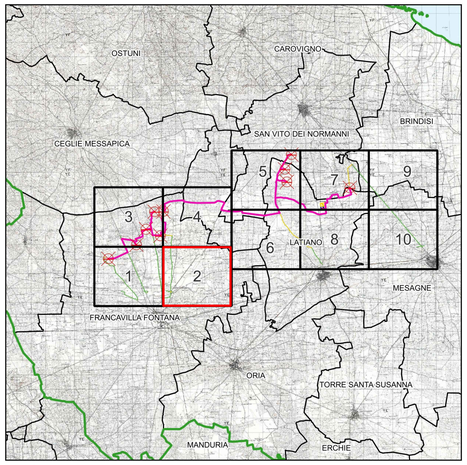

LEGENDA

- Viabilita' esistente da adeguare
- Viabilita' esistente
- Area di sorvolo
- Allargamento stradale in curva

Limiti

- Limiti comunali

NORD

0 1.000 2.000 m

Scala 1:5.000

N. ELABORATO	DATA EMISSIONE	DESCRIZIONE	ESEGUITO	CONTROLLATO	APPROVATO
00 00 00 PR AL AL PL 00 00	MAGGIO 2024	INQUADRAMENTO IMPIANTO EOLICO SU CTR: RIQUADRO 2	Ceo Re	Arch. Paola Piastore	Ing. Leonardo Filotico
00 00 00 PR AL AL PL 00 00	APRILE 2023	INQUADRAMENTO IMPIANTO EOLICO SU CTR: RIQUADRO 2	Marica Bellisti Cenna	Dott. Alessandro Stragapede	Ing. Leonardo Filotico

OGGETTO:
Progetto dell'impianto eolico con storage denominato l'Capecoda della potenza complessiva di 66 MW con storage da 20 MW da realizzare nei Comuni di Francavilla Fontana, San Vito dei Normanni, San Michele Salentino e Latiano (BR).

TITOLO:
UEQM4_ElaboratoGrafico_0_02_03
Inquadramento impianto eolico su CTR: riquadro 2

COMMITTENTE:

BROWN ENERGY S.r.l.
Z.I. Lotto n.31
74020 San Marzano di S.G. (TA)

PRO ETTO engineering s.r.l.
società d'ingegneria
direttore tecnico
Ph.D. Ing. LEONARDO FILOTICO

Sede Legale: Via dei Mille, 5 74024 Manduria
Sede Operativa: Z.I. Lotto 31 74020 San Marzano di S.G. (TA)
tel. 099 9574916 Fax 099 2222834 cell. Cell.3733914
info@ing@proetto.eu
web site: www.proetto.eu P.IVA: 02658050733

ORDINE DEGLI INGEGNERI della Provincia di TARANTO
Dott. Ing. FILOTICO Leonardo N. 1812

SOSTITUISCE:

SOSTITUITO DA:

CARTA: A0

NOME FILE: R3UEQM4_ElaboratoGrafico_0_02_03

SCALA: 1:5.000

ELAB. 13C

Tutti i diritti di autore sono riservati a termine di legge. E' vietata la riproduzione senza autorizzazione.