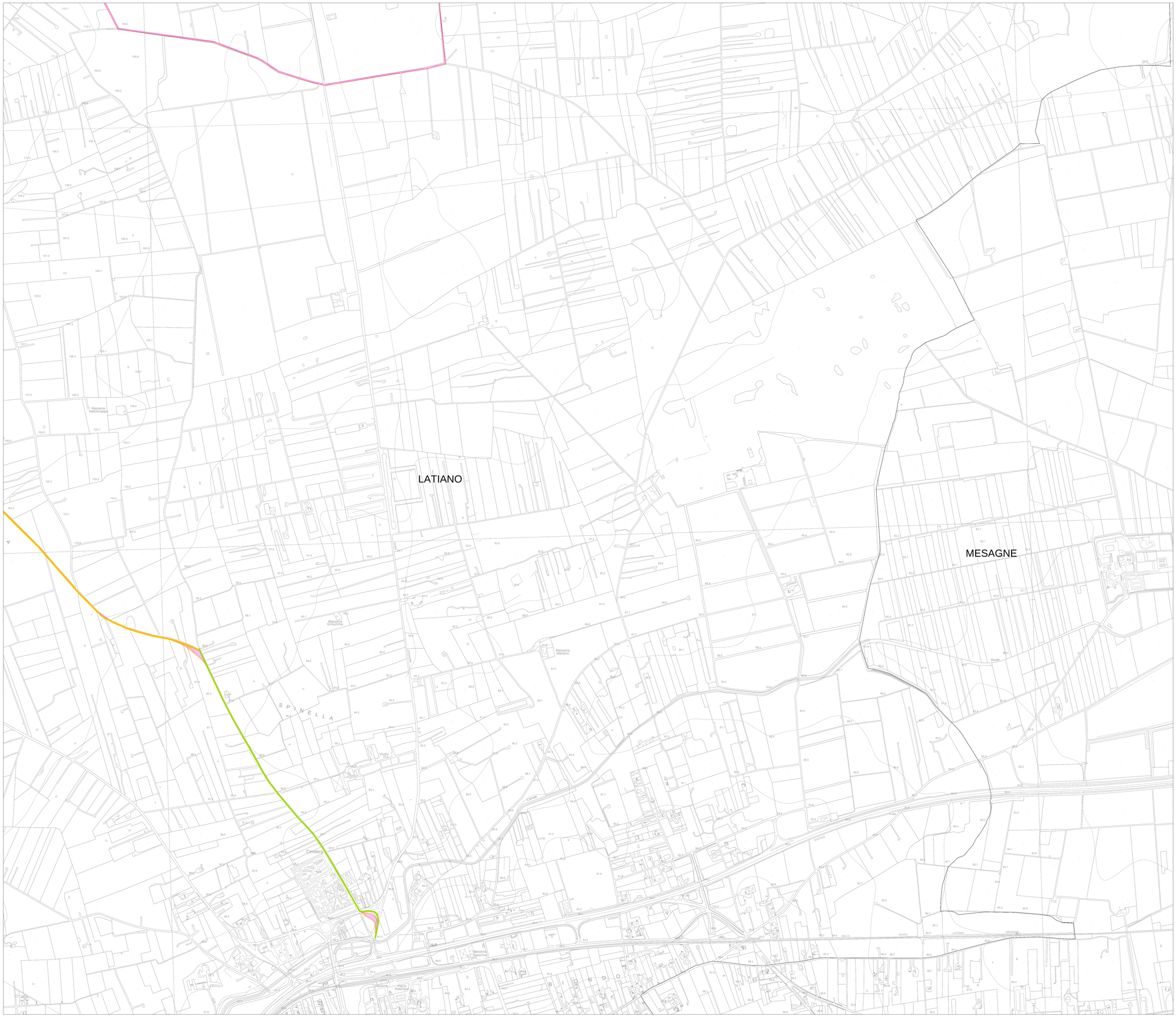

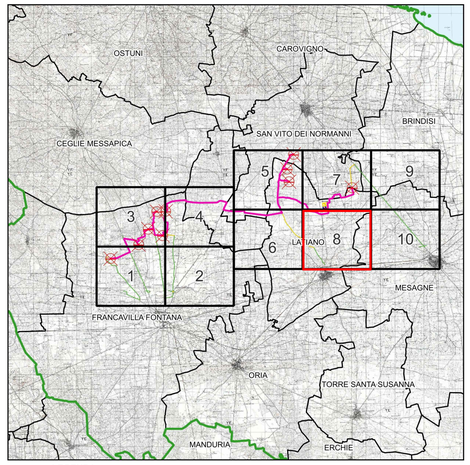

LEGENDA

- Cavidotto MT 30 KV
- Cavidotto AT 36 KV

Viabilità

- Viabilit` esistente da adeguare
- Viabilit` esistente

Raggio di curvatura

- Area di sorvolo
- Allargamento stradale in curva

Limiti amministrativi

- Limiti comunali

NORD

0 1.000 2.000 m

Scala 1:5.000

02.,03.,05.,06.,07.,08.,09.	MAGGIO 2024	INQUADRAMENTO IMPIANTO EOLICO SU CTR: RIQUADRO 8	Ciro Rie	Arch. Paola Pastore	Ing. Leonardo Filotico
02.,03.,05.,06.,07.,08.,09.	APRILE 2023	INQUADRAMENTO IMPIANTO EOLICO SU CTR: RIQUADRO 8	Marcos Bellizzi Cantore	Dott. Alessandro Massaro	Ing. Leonardo Filotico
N. ELABORATO	DATA EMISSIONE	DESCRIZIONE	ESEGUITO	CONTROLLATO	APPROVATO

OGGETTO:
Progetto dell'impianto eolico con storage denominato l'Capecod della potenza complessiva di 66 MW con storage da 20 MW da realizzare nei Comuni di Francavilla Fontana, San Vito dei Normanni, San Michele Salentino e Latiano (BR).

TITOLO:
R3UEQM4_ElaboratoGrafico_0_02_09
Inquadramento impianto eolico su CTR: riquadro 8

COMMITTENTE:

BROWN ENERGY S.r.l.
Z.I. Lotto n.31
74020 San Marzano di S.G. (TA)

PROJ ETTO engineering s.r.l.
società d'ingegneria
direttore tecnico
Ph.D. Ing. LEONARDO FILOTICO

Sede Legale: Via del Mille, 3 74024 Manduria
Sede Operativa: C.I. Lotto 31 74020 San Marzano di S.G. (TA)
tel. 099 9708444 fax 099 9708444 cell. 349 7150914
studio@progetto.eu
web site: www.progetto.eu P.IVA: 02658050733

ORDINE DEGLI INGEGNERI della Provincia di TARANTO
Dott. Ing. FILOTICO Leonardo
N. 1812

SOSTITUISCE:

SOSTITUITO DA:

CARTA: A0

NOME FILE: R3UEQM4_ElaboratoGrafico_0_02_09

SCALA: 1:5.000

ELAB. 13i

Tutti i diritti di autore sono riservati a termine di legge. E' vietata la riproduzione senza autorizzazione.