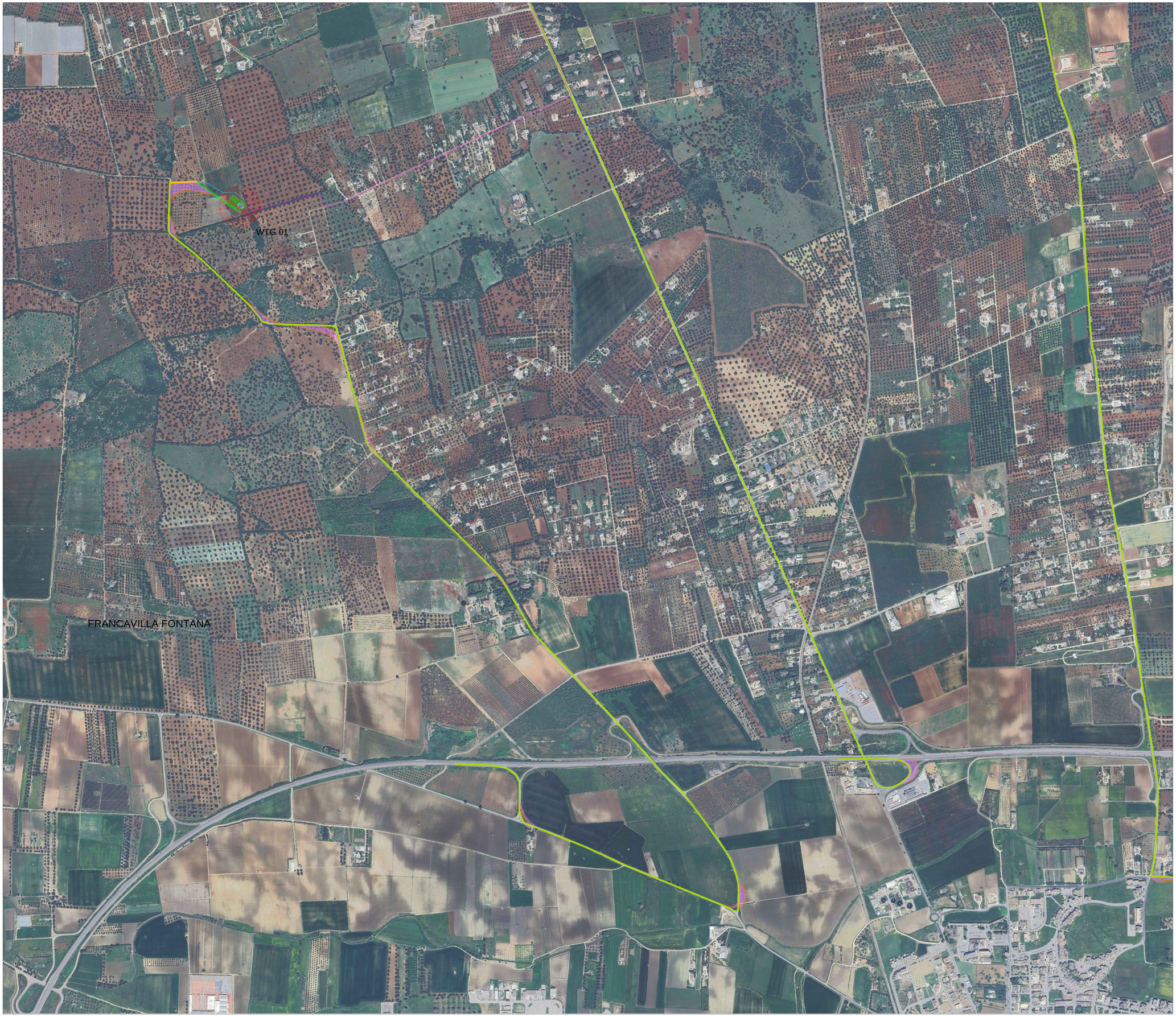

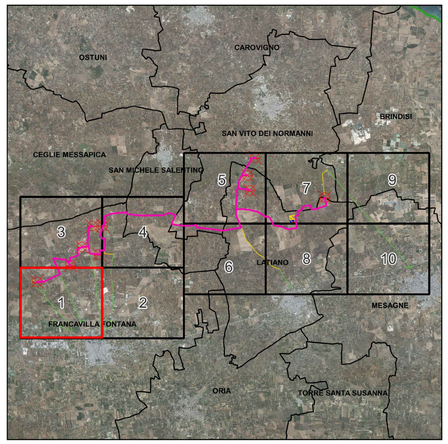

LEGENDA

- Aerogeneratori
- Cavidotto MT 30 kV
- Fondazione aerogeneratore
- Piazzola permanente
- Piazzola temporanea
- Area spazzata

Viabilità

- Viabilit´ esistente da adeguare
- Viabilit´ esistente

Raggi di curvatura

- Area di sorvolo
- Allargamento stradale in curva

Limiti amministrativi

- Limiti comunali

WGS84 UTM 33N		
Denominazione	**East (m)**	**North (m)**
WTG01	715281	4493828

NORD

0 1.000 2.000 m

Scala 1:5.000

N. ELABORATO	DATA EMISSIONE	DESCRIZIONE	ESEGUITO	CONTROLLATO	APPROVATO
01_03_03_PM_AU_PI_IA_04_00	MAGGIO 2024	INQUADRAMENTO IMPIANTO EOLICO SU ORTOFOTO: RIQUADRO 1	Ciro Re	Arch. Paola Pastore	Ing. Leonardo Filotico
01_03_03_PM_AU_PI_IA_04_00	GENNAIO 2023	INQUADRAMENTO IMPIANTO EOLICO SU ORTOFOTO: RIQUADRO 1	Dott. Orlando Rossetti	Arch. Paola Pastore	Ing. Leonardo Filotico

OGGETTO:
Progetto dellìmpianto eolico con storage denominato fCapeceòdella potenza complessiva di 66 MW con storage da 20 MW da realizzare nei Comuni di Francavilla Fontana, San Vito dei Normanni, San Michele Salentino e Latiano (BR).

COMMITTENTE:

BROWN ENERGY S.r.l.
Z.I. Lotto n.31
74020 San Marzano di S.G. (TA)

TITOLO:
R3UEQM4_ElaboratoGrafico_0_03_02
Inquadramento impianto eolico su ortofoto: riquadro 1

PROJETTO engineering s.r.l.
società d'ingegneria
direttore tecnico
Ph.D. Ing. LEONARDO FILOTICO

Sede Legale: Via dei Mille, 5-74024 Manduria
Sede Operativa: Co Lotto 31-74020 San Marzano di S.G. (TA)
tel.:099 9375444 fax 099 2203804 cell. 347 1720914
studio@projetto.eu
web site: www.projetto.eu P.IVA: 02658050733

ORDINE DEGLI INGEGNERI della Provincia di TARANTO
Dott. Ing. FILOTICO Leonardo
N. 1812

SOSTITUISCE:

SOSTITUITO DA:

NOME FILE: R3UEQM4_ElaboratoGrafico_0_03_02

CARTA: A0

SCALA: 1:5.000

ELAB. 146

Tutti i diritti di autore sono riservati a termine di legge. E' vietata la riproduzione senza autorizzazione.