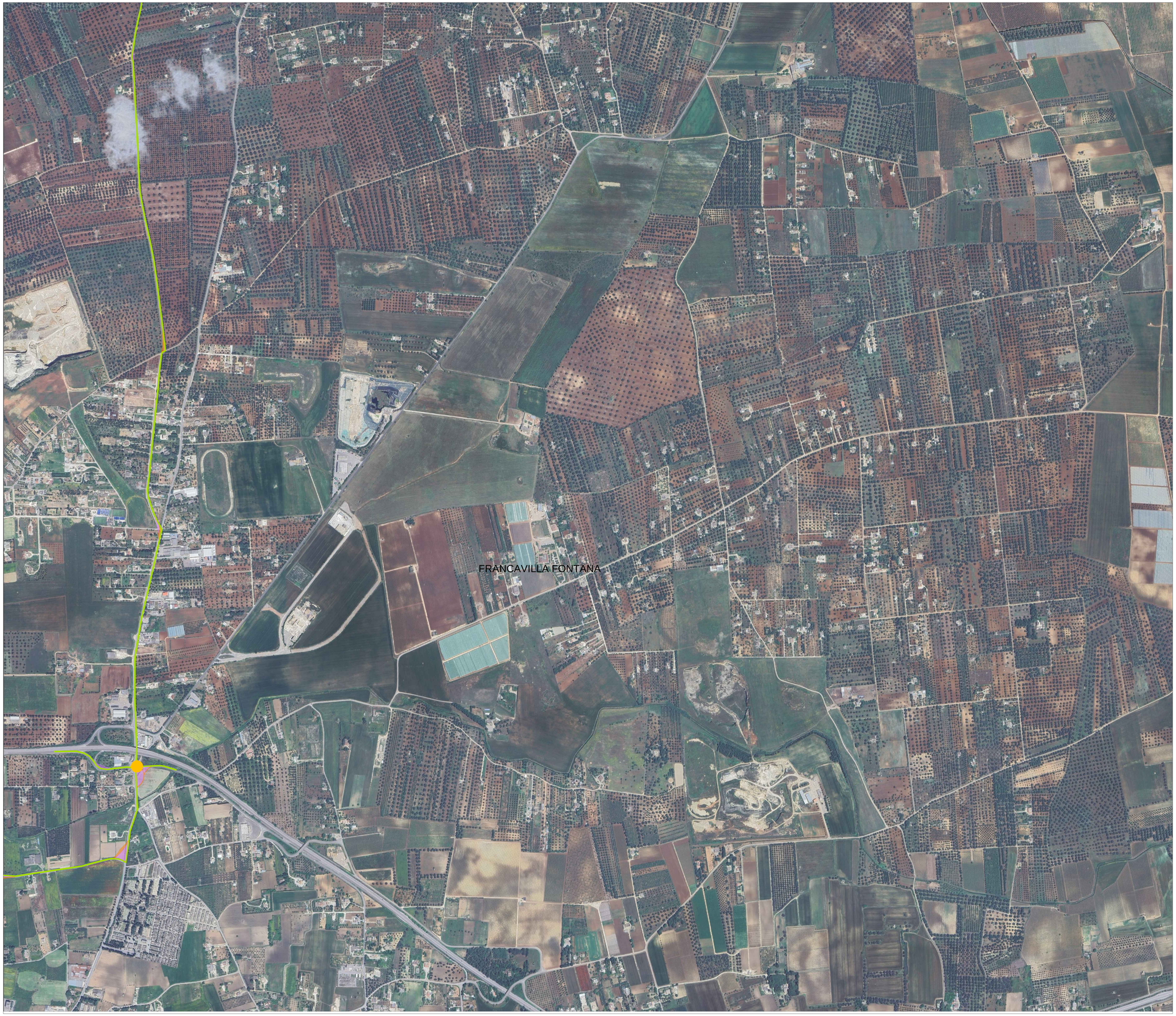

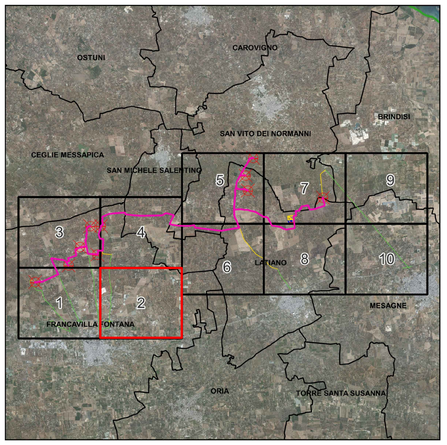

LEGENDA

- Viabilita' esistente da adeguare
- Viabilita' esistente
- Area di sorvolo
- Allargamento stradale in curva

Limiti

- Limiti comunali

NORD

0 1.000 2.000 m

Scala 1:5.000

22.11.01 PM. Ad. P., Ad. P.	MAGGIO 2024	INQUADRAMENTO IMPIANTO EOLICO SU ORTOFOTO RIQUADRO 2	Ciro Re	Arch. Paola Pastore	Ing. Leonardo Filotico
22.10.01 PM. Ad. P., Ad. P.	GENNAIO 2023	INQUADRAMENTO IMPIANTO EOLICO SU ORTOFOTO RIQUADRO 2	Dott. Orlando Rossetti	Arch. Paola Pastore	Ing. Leonardo Filotico
N. ELABORATO	DATA EMISSIONE	DESCRIZIONE	ESEGUITO	CONTROLLATO	APPROVATO

OGGETTO:
Progetto dell'impianto eolico con storage denominato "Capece" della potenza complessiva di 66 MW con storage da 20 MW da realizzare nei Comuni di Francavilla Fontana, San Vito dei Normanni, San Michele Salentino e Latiano (BR).

TITOLO:
R3UEQM4_ElaboratoGrafico_0_03_03
Inquadramento impianto eolico su ortofoto: riquadro 2

COMMITTENTE:

BROWN ENERGY S.r.l.
Z.I. Lotto n.31
74020 San Marzano di S.G. (TA)

PRO.GETTO engineering s.r.l.
società d'ingegneria
direttore tecnico
Ph.D. Ing. LEONARDO FILOTICO

Sede Legale: Via del Mille, 5 74024 Manduria
Sede Operativa: Z.I. Lotto 31 74020 San Marzano di S.G. (TA)
tel. 099 9374494 Fax 099 2225854 cell. Self. 1150914
studio@progetto.eu
web Site: www.progetto.eu P.IVA: 02658050733

ORDINE DEGLI INGEGNERI della Provincia di TARANTO
Dott. Ing. FILOTICO Leonardo N. 1812

SOSTITUISCE:

SOSTITUITO DA:

NOME FILE
R3UEQM4_ElaboratoGrafico_0_03_03

CARTA: A0

SCALA: 1:5.000

ELAB. 14C

Tutti i diritti di autore sono riservati a termine di legge. E' vietata la riproduzione senza autorizzazione.