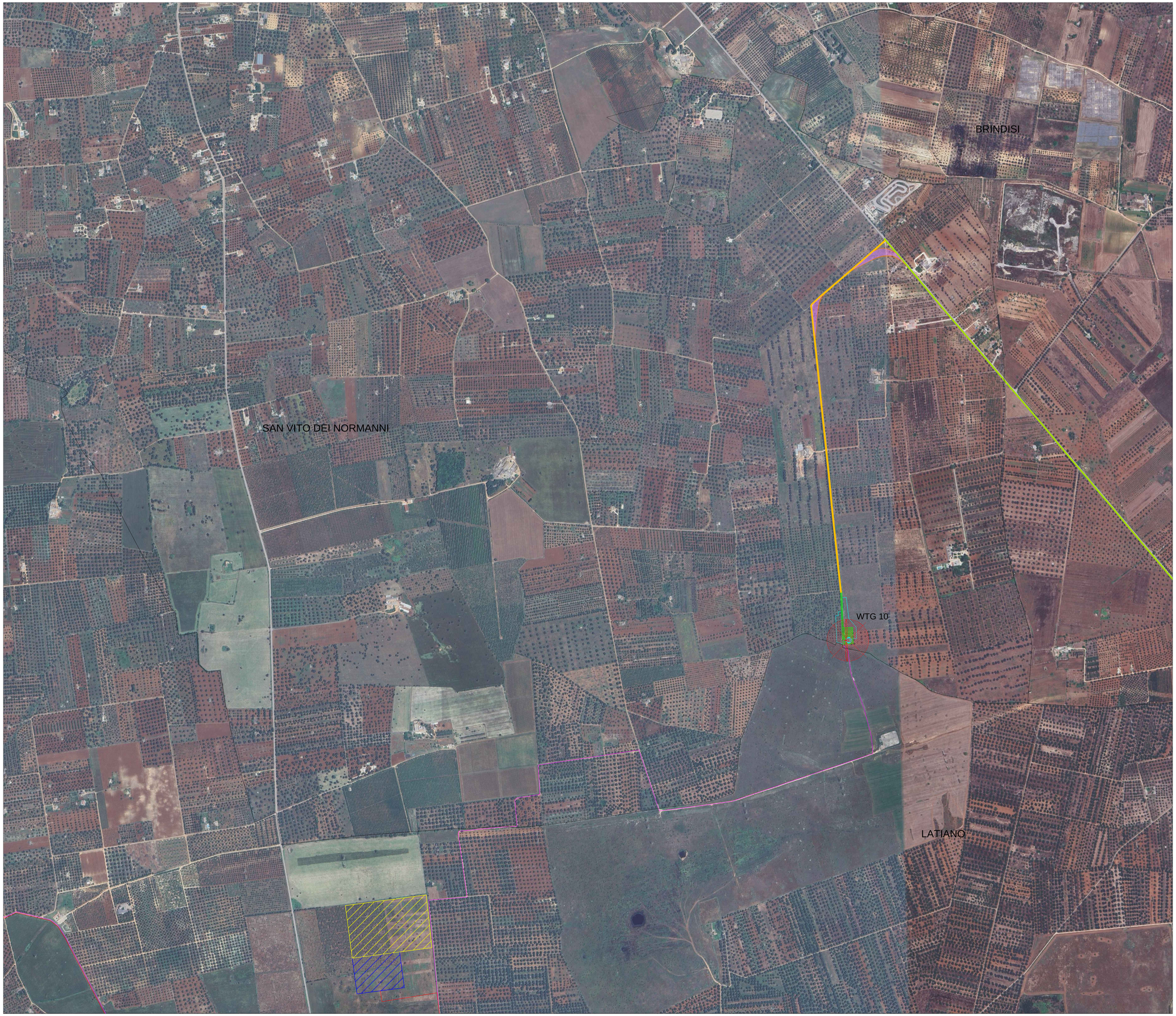

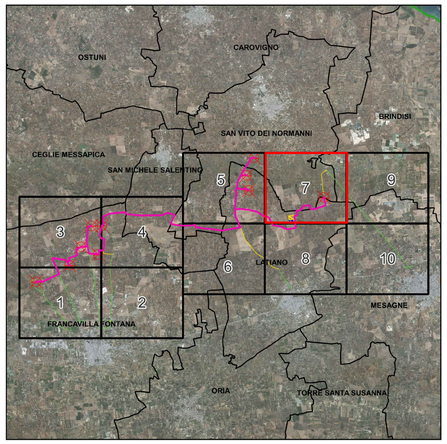

LEGENDA

- Aerogeneratori
- Cavidotto MT 30 KV
- Cavidotto AT 36 KV
- Fondazione aerogeneratore
- Piazzola permanente
- Piazzola temporanea
- Area spazzata
- Stazione RTN Latiano 380 / 150 KV
- Stazione RTN Latiano - Area ampliamento 36KV

Viabilità

- Viabilit´ esistente da adeguare
- Viabilit´ esistente

Raggio di curvatura

- Area di sorvolo
- Allargamento stradale in curva

Limiti amministrativi

- Limiti comunali

WGS84 UTM 33N		
Denominazione	**East (m)**	**North (m)**
WTG10	731980	4498723

NORD

0 1.000 2.000 m

Scala 1:5.000

02.,02.,03.,PM.,AU.,FL.,NR.,RI	MAGGIO 2023	INQUADRAMENTO IMPIANTO EOLICO SU ORTOFOTO RIQUADRO 7	Ciro Re	Arch. Paola Pastore	Ing. Leonardo Filotico
02.,02.,03.,PM.,AU.,FL.,NR.,RI	GENNAIO 2023	INQUADRAMENTO IMPIANTO EOLICO SU ORTOFOTO RIQUADRO 7	Dott. Orlando Rossetti	Arch. Paola Pastore	Ing. Leonardo Filotico
N. ELABORATO	DATA EMISSIONE	DESCRIZIONE	ESEGUITO	CONTROLLATO	APPROVATO

OGGETTO:
Progetto dell'impianto eolico con storage denominato #Capece#della potenza complessiva di 66 MW con storage da 20 MW da realizzare nei Comuni di Francavilla Fontana, San Vito dei Normanni, San Michele Salentino e Latiano (BR).

TITOLO:
R3UEQM4_ElaboratoGrafico_0_03_08
Inquadramento impianto eolico su Ortofoto: riquadro 7

COMMITTENTE:

BROWN ENERGY S.r.l.
Z.I. Lotto n.31
74020 San Marzano di S.G. (TA)

PRO. ETTO engineering s.r.l.
società d'ingegneria
direttore tecnico
Ph.D. Ing. LEONARDO FILOTICO

Sede Legale: Via del Mille, 5 74024 Manduria
Sede Operativa: Z.I. Lotto 31 74020 San Marzano di S.G. (TA)
tel. 099 9376404 Fax 099 2222834 cell. 349 / 7259714
studio@projetto.eu
web site: www.projetto.eu P.IVA: 02658050733

ORDINE DEGLI INGEGNERI della Provincia di TARANTO
Dott. Ing. FILOTICO Leonardo N. 1812

SOSTITUISCE:

SOSTITUITO DA:

NOME FILE: R3UEQM4_ElaboratoGrafico_0_03_08

CARTA: A0

SCALA: 1:5.000

ELAB. 14H

"Tutti i diritti di autore sono riservati a termine di legge. E' vietata la riproduzione senza autorizzazione.