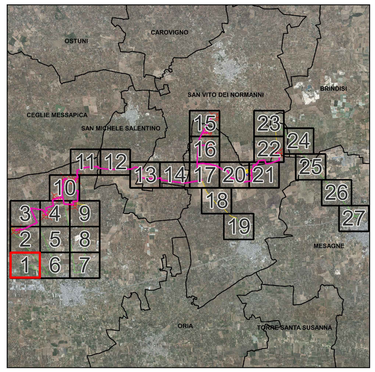

LEGENDA

Viabilità

Viabilit` esistente

Raggio di curvatura

Area di sorvolo

Allargamento stradale in curva

Limiti

Limiti comunali

NORD

0 200m 400m

Scala 1:2.000

01.00.00.PRA.AL.PL.VAL.01	MAGGIO 2024	RIQUADRAMENTO IMPIANTO EOLICO SU ORTOFOTO: RIQUADRO 1	Ciro Re	Arch. Paola Paolone	Ing. Leonardo Filotico
01.00.00.PRA.AL.PL.VAL.00	GENNAIO 2023	RIQUADRAMENTO IMPIANTO EOLICO SU ORTOFOTO: RIQUADRO 1	Dott. Orlando Rossetti	Arch. Paola Paolone	Ing. Leonardo Filotico
N. ELABORATO	DATA EMISSIONE	DESCRIZIONE	ESEGUITO	CONTROLLATO	APPROVATO

OGGETTO:
Progetto dell'impianto eolico con storage denominato /Capece/ della potenza complessiva di 66 MW con storage da 20 MW da realizzare nei Comuni di Francavilla Fontana, San Vito dei Normanni, San Michele Salentino e Latiano (BR).

COMMITTENTE:

BROWN ENERGY S.r.l.
Z.I. Lotto n.31
74020 San Marzano di S.G. (TA)

TITOLO:
R3UEQM4_ElaboratoGrafico_0_03_12
Inquadramento impianto eolico su Ortofoto: riquadro 1

PRO./ETTO engineering s.r.l.
società d'ingegneria
direttore tecnico
Ph.D. Ing. LEONARDO FILOTICO
Sede Legale: Via del Mille, 5 74024 Manduria
Sede Operativa: Z.I. Lotto 31 74020 San Marzano di S.G. (TA)
tel. 099 9574646 Fax 099 2225834 cell. 347 7159114
studio@proejetto.eu
web site: www.proejetto.eu
P.IVA: 02658050733

ORDINE DEGLI INGEGNERI della Provincia di TARANTO
Dott. Ing. FILOTICO Leonardo N. 1812

SOSTITUISCE:

SOSTITUITO DA:

CARTA: A0

NOME FILE: R3UEQM4_ElaboratoGrafico_0_03_12

SCALA: 1:2.000

ELAB. 14N

Tutti i diritti di autore sono riservati a termine di legge. E' vietata la riproduzione senza autorizzazione.