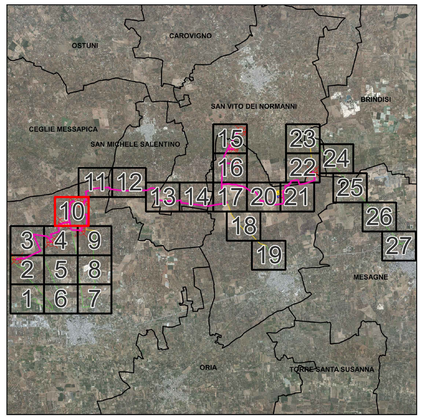

LEGENDA

- Aerogeneratori
- Cavidotto MT 30 KV
- Fondazione aerogeneratore
- Piazzola permanente
- Piazzola temporanea
- Area spazzata

Viabilità

- Viabilit` esistente da adeguare
- Viabilit` esistente
- Viabilit` di nuova realizzazione

Raggio di curvatura

- Area di sorvolo
- Allargamento stradale in curva

Limiti

- Limiti comunali

WGS84 UTM 33N		
Denominazione	**East (m)**	**North (m)**
WTG03	717884	4495861
WTG05	718482	4497070
WTG06	719092	4497086

NORD

0 200m 400m

Scala 1:2.000

N. ELABORATO	DATA EMISSIONE	DESCRIZIONE	ESEGUITO	CONTROLLATO	APPROVATO
01_01_01_PR_AU_PL_VE_R1	MAGGIO 2024	INQUADRAMENTO IMPIANTO EOLICO SU ORTOFOTO: RIQUADRO 10	Cno Ra	Arch. Paola Pastore	Ing. Leonardo Filotico
01_01_01_PR_AU_PL_VE_R0	GENNAIO 2023	INQUADRAMENTO IMPIANTO EOLICO SU ORTOFOTO: RIQUADRO 10	Dott. Orlando Rossetti	Arch. Paola Pastore	Ing. Leonardo Filotico

OGGETTO:
Progetto dell'impianto eolico con storage denominato "Capece" della potenza complessiva di 66 MW con storage da 20 MW da realizzare nei Comuni di Francavilla Fontana, San Vito dei Normanni, San Michele Salentino e Latiano (BR).

TITOLO:
R3UEQM4_ElaboratoGrafico_0_03_21
Inquadramento impianto eolico su Ortofoto: riquadro 10

COMMITTENTE:

BROWN ENERGY S.r.l.
Z.I. Lotto n.31
74020 San Marzano di S.G. (TA)

PRO.GETTO engineering s.r.l.
società d'ingegneria
direttore tecnico
Ph.D. Ing. LEONARDO FILOTICO

Sede Legale: Via del Mille, 5 74024 Manduria
Sede Operativa: z.i. Lotto 31 74020 San Marzano di S.G. (TA)
tel. 099 9374694 Fax 099 2222854 cod. Sdi: LT5SH14
studio@progetto.eu
web site: www.progetto.eu P.IVA: 02658050733

ORDINE DEGLI INGEGNERI della Provincia di TARANTO
Dott. Ing. FILOTICO Leonardo N. 1812

SOSTITUISCE:
SOSTITUITO DA:
CARTA: A0
NOME FILE: R3UEQM4_ElaboratoGrafico_0_03_21
SCALA: 1:2.000
ELAB. 14Z

Tutti i diritti di autore sono riservati a termine di legge. E' vietata la riproduzione senza autorizzazione.