

SAN VITO DEI NORMANNI

LATIANO

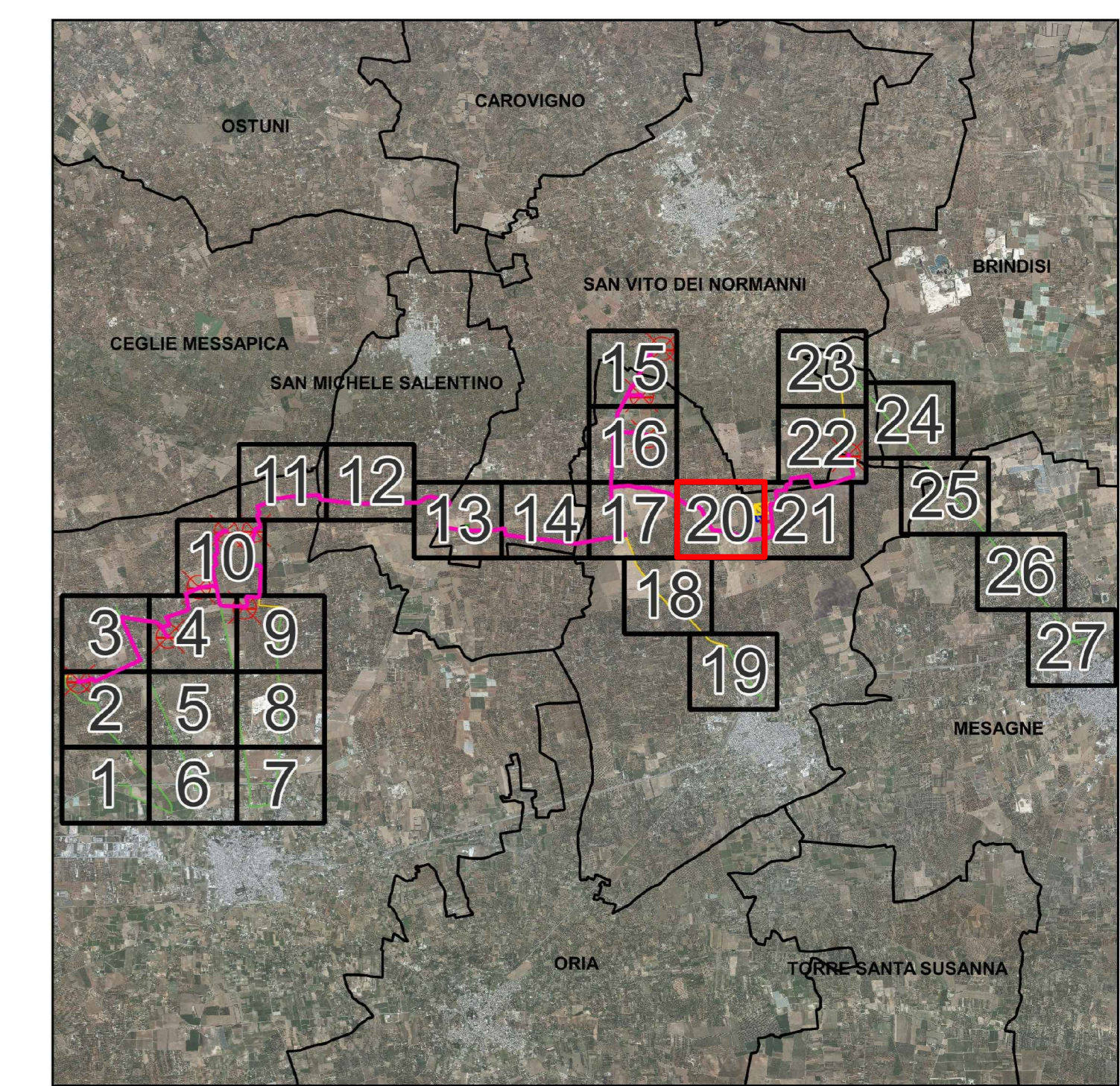

LEGENDA

- Cavidotto MT 30 KV
- Cavidotto AT 36 KV
- Stazione RTN Latiano 380 / 150KV
- Stazione RTN Latiano - Area ampliamento 36KV
- Limiti**
- Limiti comunali

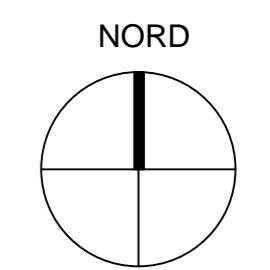

0 200m 400m

Scala 1:2.000

<table border="1" style="width: 100%; border-collapse: collapse;"> <tr> <td style="width: 25%;"><small>PROGETTO</small></td> <td style="width: 25%;">R3UEQM4</td> <td style="width: 25%;">R3UEQM4</td> <td style="width: 25%;">R3UEQM4</td> </tr> <tr> <td><small>REVISIONE</small></td> <td>01</td> <td>02</td> <td>03</td> </tr> <tr> <td><small>DESCRIZIONE</small></td> <td colspan="3">R3UEQM4</td> </tr> </table>	<small>PROGETTO</small>	R3UEQM4	R3UEQM4	R3UEQM4	<small>REVISIONE</small>	01	02	03	<small>DESCRIZIONE</small>	R3UEQM4			<table border="1" style="width: 100%; border-collapse: collapse;"> <tr> <td style="width: 25%;"><small>PROGETTO</small></td> <td style="width: 25%;">R3UEQM4</td> <td style="width: 25%;">R3UEQM4</td> <td style="width: 25%;">R3UEQM4</td> </tr> <tr> <td><small>REVISIONE</small></td> <td>01</td> <td>02</td> <td>03</td> </tr> <tr> <td><small>DESCRIZIONE</small></td> <td colspan="3">R3UEQM4</td> </tr> </table>	<small>PROGETTO</small>	R3UEQM4	R3UEQM4	R3UEQM4	<small>REVISIONE</small>	01	02	03	<small>DESCRIZIONE</small>	R3UEQM4		
<small>PROGETTO</small>	R3UEQM4	R3UEQM4	R3UEQM4																						
<small>REVISIONE</small>	01	02	03																						
<small>DESCRIZIONE</small>	R3UEQM4																								
<small>PROGETTO</small>	R3UEQM4	R3UEQM4	R3UEQM4																						
<small>REVISIONE</small>	01	02	03																						
<small>DESCRIZIONE</small>	R3UEQM4																								

OGGETTO:
 Inquadramento impianto eolico su Ontofoto: riquadro 20
 con storage da 20 MW da realizzare nei Comuni di Franzavilla Fontana, San Vito dei Normanni, San Michele Salentino e Latiano (BR).

COMMITTENTE:
 BROWN ENERGY S.r.l.
 Z.I. Lotto n.31
 74020 San Marzano di S.G. (TA)

TITOLO:
 R3UEQM4_ElaboratoGrafico_0_03_31
 Inquadramento impianto eolico su Ontofoto: riquadro 20

PROJETTO engineering s.r.l.
 società d'ingegneria
 direttore tecnico
 Ph.D. Ing. **LEONARDO FILOTICO**

ORDINE DEGLI INGEGNERI della Provincia di TARANTO
 Dott. Ing. **FILOTICO Leonardo N. 1812**

COMITTEE:
 sostituito da:
 sostituito da:

CARTA:
 R3UEQM4_ElaboratoGrafico_0_03_31

SCALE:
 1:2.000

ELAB.
 14AL

Tutti i diritti di autore sono riservati a termine di legge. E' vietata la riproduzione senza autorizzazione.