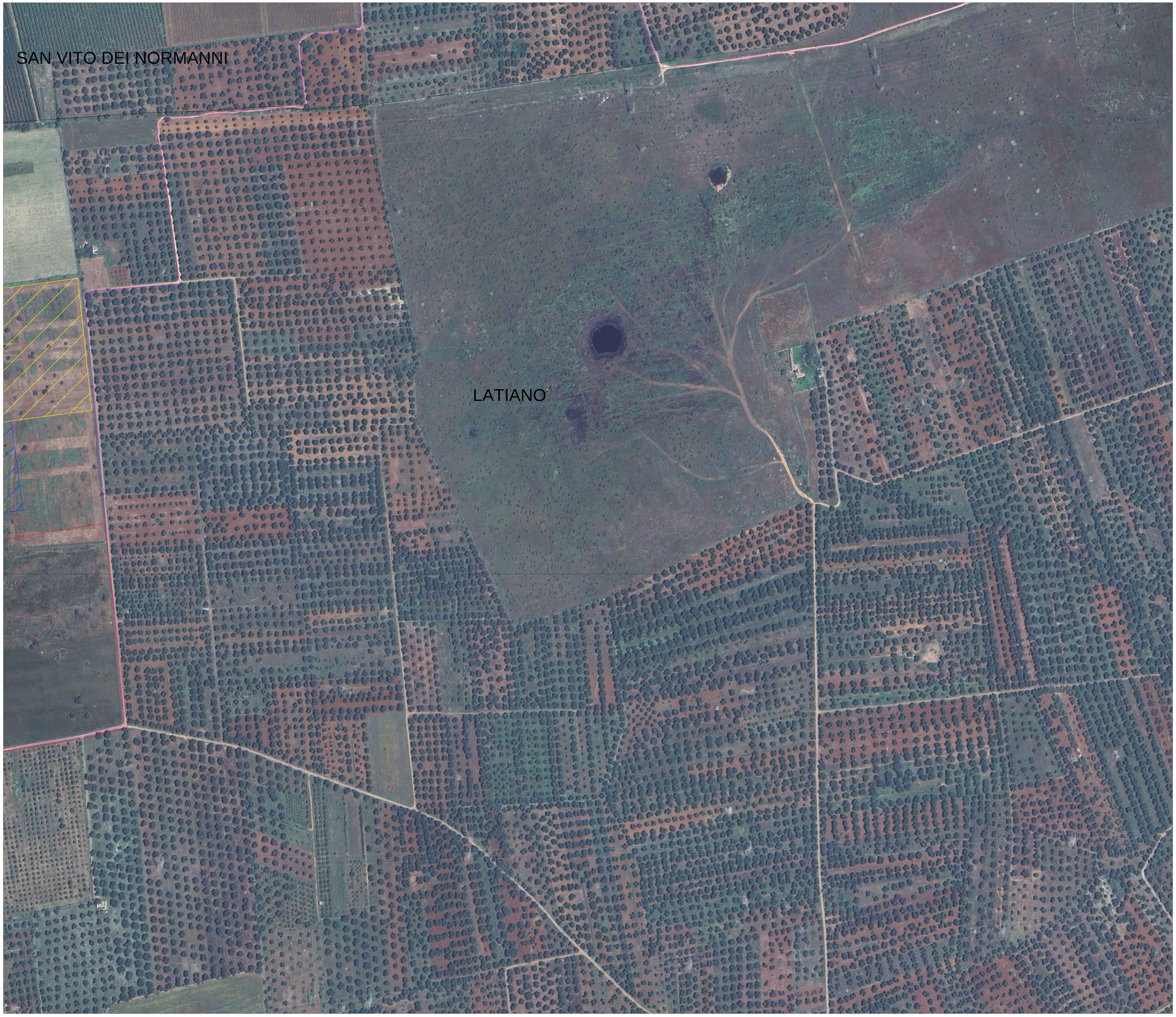

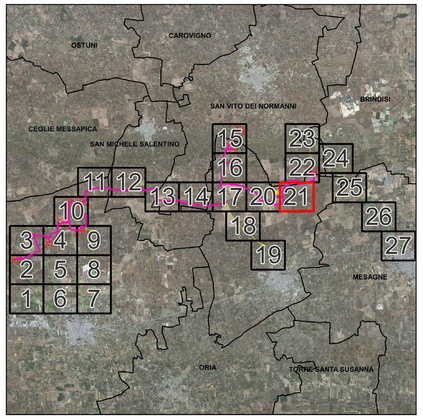

LEGENDA

- Cavidotto MT 30 KV
- Cavidotto AT 36 KV
- Stazione RTN Latiano 380 / 150KV
- Stazione RTN Latiano - Area ampliamento 36KV

Limiti

- Limiti comunali

NORD

0 200m 400m

Scala 1:2.000

01_R_03_PRA_AL_R_1444_01	MAGGIO 2024	INQUADRAMENTO IMPIANTO EOLICO SU ORTOFOTO: RIQUADRO 21	Ciro Re	Arch. Paola Pastore	Ing. Leonardo Filotico
00_R_03_PRA_AL_R_1444_00	GENNAIO 2023	INQUADRAMENTO IMPIANTO EOLICO SU ORTOFOTO: RIQUADRO 21	Dott. Orlando Rosselli	Arch. Paola Pastore	Ing. Leonardo Filotico
N. ELABORATO	DATA EMISSIONE	DESCRIZIONE	ESEGUITO	CONTROLLATO	APPROVATO

OGGETTO:
Progetto dell'impianto eolico con storage denominato "Capece" della potenza complessiva di 66 MW con storage da 20 MW da realizzare nei Comuni di Francavilla Fontana, San Vito dei Normanni, San Michele Salentino e Latiano (BR).

TITOLO:
R3UEQM4_ElaboratoGrafico_0_03_32
Inquadramento impianto eolico su Ortofoto: riquadro 21

COMMITTENTE:

BROWN ENERGY S.r.l.
Z.I. Lotto n.31
74020 San Marzano di S.G. (TA)

PRO.J ETTO engineering s.r.l.
società d'ingegneria
direttore tecnico
Ph.D. Ing. LEONARDO FILOTICO

Sede Legale: Via del Mille, 5 74024 Manduria
Sede Operativa: Z.I. Lotto 31 74020 San Marzano di S.G. (TA)
tel. 099 9054844 fax 099 2222834 cell. 347 7739914
studio@projetto.eu
web site: www.projetto.eu
P.IVA: 02658050733

ISO 9001 ISO 14001 ISO 45001

ORDINE DEGLI INGEGNERI della Provincia di TARANTO
Dott. Ing. FILOTICO Leonardo
N. 1812

SOSTITUISCE:	
SOSTITUITO DA:	
CARTA: A0	
SCALA: 1:2.000	ELAB. 14/M
NOME FILE: R3UEQM4_ElaboratoGrafico_0_03_32	

Tutti i diritti di autore sono riservati a termine di legge. E' vietata la riproduzione senza autorizzazione.