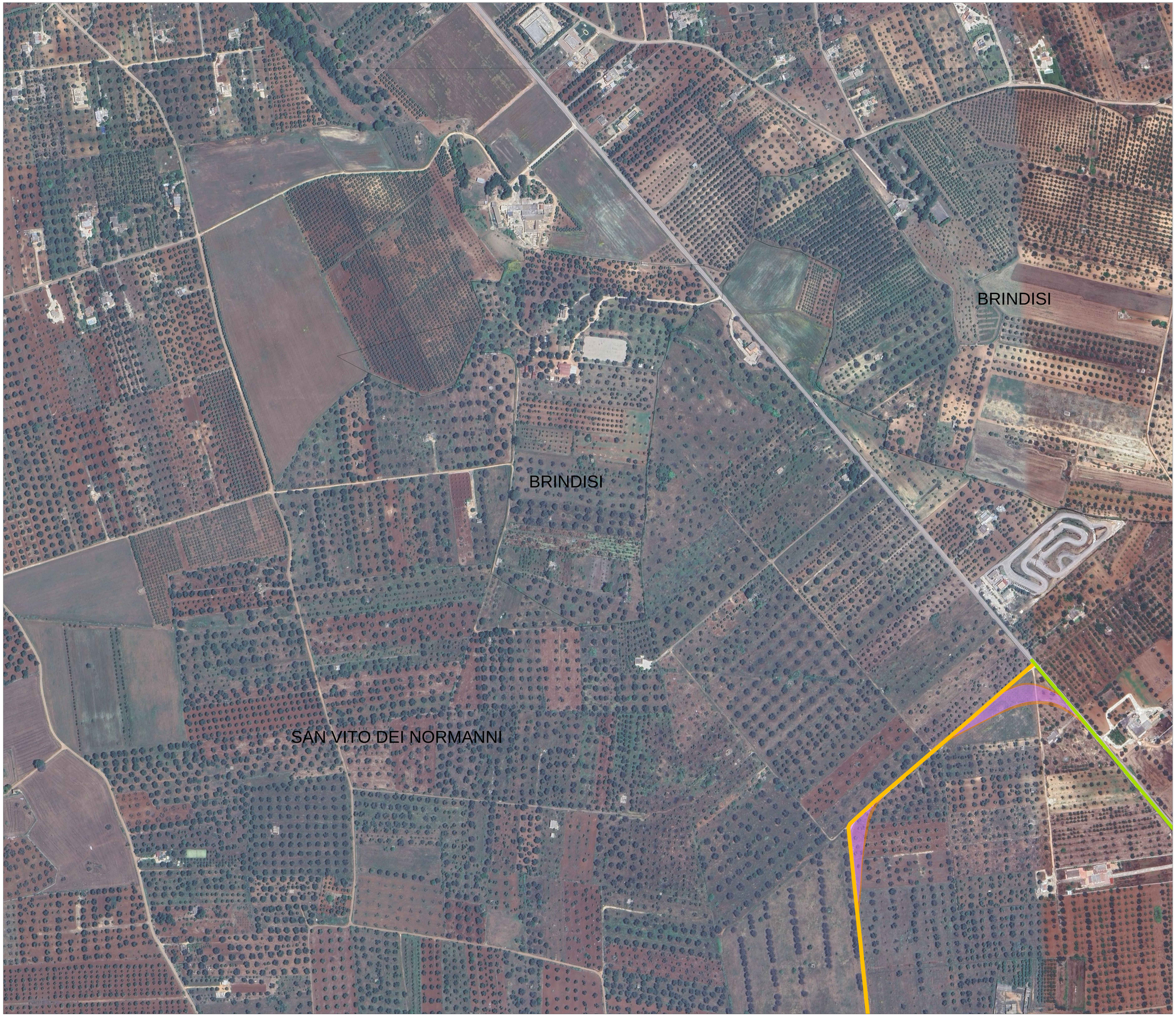

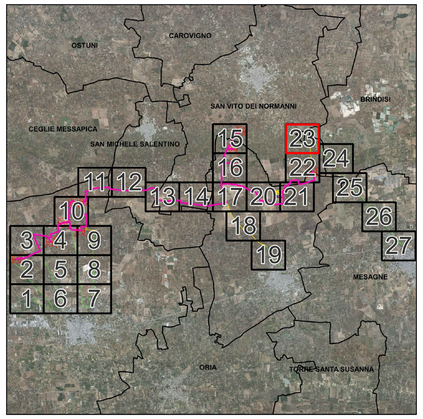

LEGENDA

Viabilità

- Viabilit` esistente da adeguare
- Viabilit` esistente

Raggi di curvatura

- Area di sorvolo
- Allargamento stradale in curva

Limiti

- Limiti comunali

NORD

0 200m 400m

Scala 1:2.000

N. ELABORATO	DATA EMISSIONE	DESCRIZIONE	ESEGUITO	CONTROLLATO	APPROVATO
01.03.03.PAI.AU.PL.1440.01	MAGGIO 2024	INQUADRAMENTO IMPIANTO EOLICO SU ORTOFOTO: RIQUADRO 23	Ciro Re	Arch. Paola Paolone	Ing. Leonardo Filotico
01.03.03.PAI.AU.PL.1440.00	GENNAIO 2023	INQUADRAMENTO IMPIANTO EOLICO SU ORTOFOTO: RIQUADRO 23	Dott. Orlando Rossetti	Arch. Paola Paolone	Ing. Leonardo Filotico

OGGETTO:
Progetto dell'impianto eolico con storage denominato fCapecoe0della potenza complessiva di 66 MW con storage da 20 MW da realizzare nei Comuni di Francavilla Fontana, San Vito dei Normanni, San Michele Salentino e Latiano (BR).

TITOLO:
R3UEQM4_ElaboratoGrafico_0_03_34
Inquadramento impianto eolico su Ortofoto: riquadro 23

COMMITTENTE:

BROWN ENERGY S.r.l.
Z.I. Lotto n.31
74020 San Marzano di S.G. (TA)

PRO.J ETTO engineering s.r.l.
società d'ingegneria
direttore tecnico
Ph.D. Ing. LEONARDO FILOTICO

Sede Legale: Via del Mare, 5 74024 Manduria
Sede Operativa: Z.I. Lotto 31 74020 San Marzano di S.G. (TA)
tel. 099 9574694 Fax 099 2232834 cell. 340 1735914
info@projetto.eu
web site: www.projetto.eu P.IVA: 02658050733

ORDINE DEGLI INGEGNERI della Provincia di TARANTO
Dott. Ing. FILOTICO Leonardo
N. 1812

SOSTITUISCE:
SOSTITUITO DA:
CARTA: A0
NOME FILE: R3UEQM4_ElaboratoGrafico_0_03_34
SCALA: 1:2.000
ELAB. 14A0

Tutti i diritti di autore sono riservati a termine di legge. E' vietata la riproduzione senza autorizzazione.