viabilità nuova realizzazione WTG 01

WTG 01

FRANCAVILLA FONTANA

0+50.00
1+00.00
1+50.00
2+00.00

198.4 196.6 195.7 198.3 191.2 199.0 197.6 194.9 193.2 197.7 195.3 198.4 198.2 192.0 198.0 193.9 194.0 185.2 191.9 194.8 196.0 192.8 189

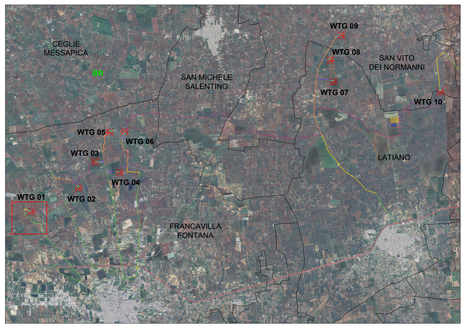

LEGENDA

- 0+00.00 Sezione stradale
- Curve di livello 1 m
- Aerogeneratori
- Cavidotto MT 30 kV
- Fondazione aerogeneratore
- Piazzola permanente
- Piazzola temporanea
- Area spazzata

Viabilità
- Viabilità esistente da adeguare
- Viabilità esistente

Raggio di curvatura
- Area di sorvolo
- Allargamento stradale in curva

Limiti amministrativi
- Limiti comunali

NORD

50m 100m 200m

Scala 1:1.000

0.10.00 PM Ar.R.,Ve.P.	MAGGIO 2024	PLANIMETRIE DEGLI AMPLIAMENTI SEDI STRADALI TEMPORANEE 01	Domenico Pignatelli	Arch. Paola Pastore	Ing. Leonardo Filotico
0.10.00 PM Ar.R.,Ve.P.	MAGGIO 2023	PLANIMETRIE DEGLI AMPLIAMENTI SEDI STRADALI TEMPORANEE 01	Dott. Orlando Rosselli	Arch. Paola Pastore	Ing. Leonardo Filotico
N. ELABORATO:	DATA EMISSIONE:	DESCRIZIONE:	ESEGUITO:	CONTROLLATO:	APPROVATO:

OGGETTO:
Progetto dell'impianto eolico con storage denominato "Capece" della potenza complessiva di 66 MW con storage da 20 MW da realizzare nei Comuni di Francavilla Fontana, San Vito dei Normanni, San Michele Salentino e Latiano (BR)

TITOLO:
R3UEQM4_RilievoPlanoaltimetrico_03_01
Planimetrie degli ampliamenti sedi stradali temporanee 01

COMMITTENTE:

BROWN ENERGY S.r.l.
Z.I. Lotto n.31
74020 San Marzano di S.G. (TA)

PRO.JETTO engineering s.r.l.
società d'ingegneria
direttore tecnico
Ph.D. Ing. LEONARDO FILOTICO

Sede Legale: Via dei Mille, 3 74024 Manduria
Sede Operativa: C.I. Lotto 31 74020 San Marzano di S.G. (TA)
tel 099 9574444 fax 099 2028804 cell. 349 1150914
studio@projetto.eu
web site: www.projetto.eu P.IVA: 02658050733

ORDINE DEGLI INGEGNERI della Provincia di TARANTO
Dott. Ing. FILOTICO Leonardo
N. 1812

SOSTITUISCE:
SOSTITUITO DA:
CARTA: A0
NOME FILE: R3UEQM4_RilievoPlanoaltimetrico_03_01
SCALA: 1:1.000
ELAB. 10A

Tutti i diritti di autore sono riservati a termine di legge. E' vietata la riproduzione senza autorizzazione.